

## NOTAS A LOS ESTADOS FINANCIEROS

### Introducción

Atendiendo a lo establecido por el artículo 17 de la Ley General de Contabilidad Gubernamental, cada ente público es responsable de su contabilidad, de la operación del sistema y en consecuencia de la información que proporciona para la integración de la Cuenta Pública.

De conformidad al artículo 46, fracción I, inciso g), 47, 48 y 49 de la Ley General de Contabilidad Gubernamental, así como, a la normatividad emitida por el Consejo Nacional de Armonización Contable, a continuación, se presentan las notas a los estados financieros de la **Comisión Estatal de los Derechos Humanos**, correspondiente al 31 de diciembre de 2023, con los siguientes apartados:

- Notas de Gestión Administrativa,
- Notas de Desglose, y
- Notas de Memoria (Cuentas de Orden).

## NOTAS DE GESTIÓN ADMINISTRATIVA

### 1.- Autorización e Historia

#### a) Fecha de Creación del Ente Público

La **Comisión Estatal de los Derechos Humanos** fue creada: Según decreto NO: 244. Publicado en el No. 049 del periódico oficial del Estado, el 16 de agosto de 2013. Y Decreto No. 288. Publicado en el No. 069- 2° Sección Tomo III del periódico oficial del Estado, el 27 de noviembre de 2013.

#### b) Principales Cambios en su Estructura

(No Aplica)

### 2.- Panorama Económico y Financiero

La situación económica y financiera de la **Comisión Estatal de los Derechos Humanos**, fue aceptable durante el ejercicio; debido a que fueron tomados en cuenta todos los lineamientos y normas emitidos por el Consejo Nacional de Armonización Contable (CONAC), y los recursos ministrados por la Secretaría de Hacienda fueron presupuestados y erogados de manera adecuada tanto presupuestal, contable y financiera.

### 3.- Organización y Objeto Social

#### a) Objeto Social

Defender, respetar, estudiar y divulgar la cultura de los Derechos Humanos, conocer de quejas en contra de actos u omisiones de naturaleza administrativa provenientes de cualquier autoridad o servidor público estatal y/o municipal, que se presume violen los Derechos Humanos, así como formular recomendaciones públicas no vinculatorias, denuncias y quejas ante las autoridades respectivas.

Organismo público autónomo, conducido de forma colegiada que vigila, promueve y defiende el cumplimiento de los Derechos Humanos, contenidos en el orden jurídico mexicano e instrumentos internacionales, actuando bajo los principios de imparcialidad, profesionalismo y transparencia; sin discriminación por nacionalidad, género, etnia, edad, preferencias sexuales e ideológicas.

Garantizar plenamente el respeto y protección de los Derechos Humanos para alcanzar mayor credibilidad y reconocimiento social, en la construcción de una sociedad más justa, equitativa y democrática

*b) Principal Actividad*

- Garantizar a los hombres, mujeres, pueblos indígenas, migrantes y población en situación de vulnerabilidad el respeto y la defensa de sus Derechos Humanos.
- Proporcionar elementos de sensibilización de una cultura de respeto y defensa de los Derechos Humanos.
- Promover la divulgación de los Derechos Humanos a las personas que habitan y transitan en el Estado.
- Proteger y defender a las personas víctimas de violaciones a los Derechos Humanos.
- Recibir quejas de presuntas violaciones a Derechos Humanos.
- Conocer e investigar a petición de parte o de oficio presuntas violaciones de Derechos Humanos.
- Formular recomendaciones públicas, no vinculatorias y denuncias y quejas ante las autoridades respectivas.
- Procurar la conciliación entre los quejosos y las autoridades señaladas como responsables.
- Impulsar la observancia de los derechos humanos en el Estado.
- Proponer a las diversas autoridades, promuevan los cambios y modificaciones de disposiciones legislativas y reglamentarias, así como de prácticas administrativas.
- Promover el estudio, la enseñanza y divulgación de los derechos humanos en el ámbito Estatal.
- Elaborar y ejecutar programas preventivos en materia de derechos humanos.
- Supervisar el respeto a los derechos humanos en el sistema de reinserción social del Estado.
- Formular programas y proponer acciones con dependencias para el cumplimiento de los tratados, convenciones y acuerdos internacionales signados y ratificados

*c) Ejercicio Fiscal*

Ejercicio 2023

*d) Régimen Jurídico*

La **Comisión Estatal de los Derechos Humanos**; está registrada ante el Servicio de Administración Tributaria como persona moral con fines no lucrativos, cuya actividad económica es la administración pública estatal en general, y sus obligaciones son las siguientes:

- Presentar la declaración y pago provisional mensual de retenciones de impuestos sobre la renta (ISR), y sueldos y salarios.
- Presentar declaración anual informativa de Ingresos obtenidos y los gastos efectuados
- Elaboración y timbrado de los CFDI por el pago de sueldos y salarios

*e) Consideraciones Fiscales del Ente*

La **Comisión Estatal de los Derechos Humanos**, se ubica dentro de las personas morales a que se refiere el artículo 95 y 102 de la LISR, pero tiene otras obligaciones como:

- Presentar la declaración y pago provisional de retenciones de ISR por Sueldos y Salarios
- INFONAVIT
- IMSS
- 2% Impuesto Sobre Nóminas
- 10% de ISR por Arrendamientos de Inmuebles
- 10% de ISR por Honorarios

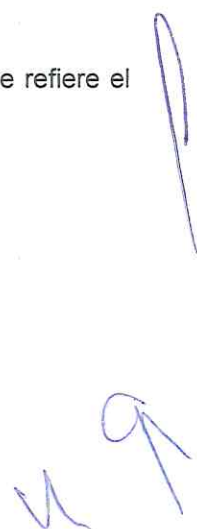

*f) Estructura Organizacional Básica*

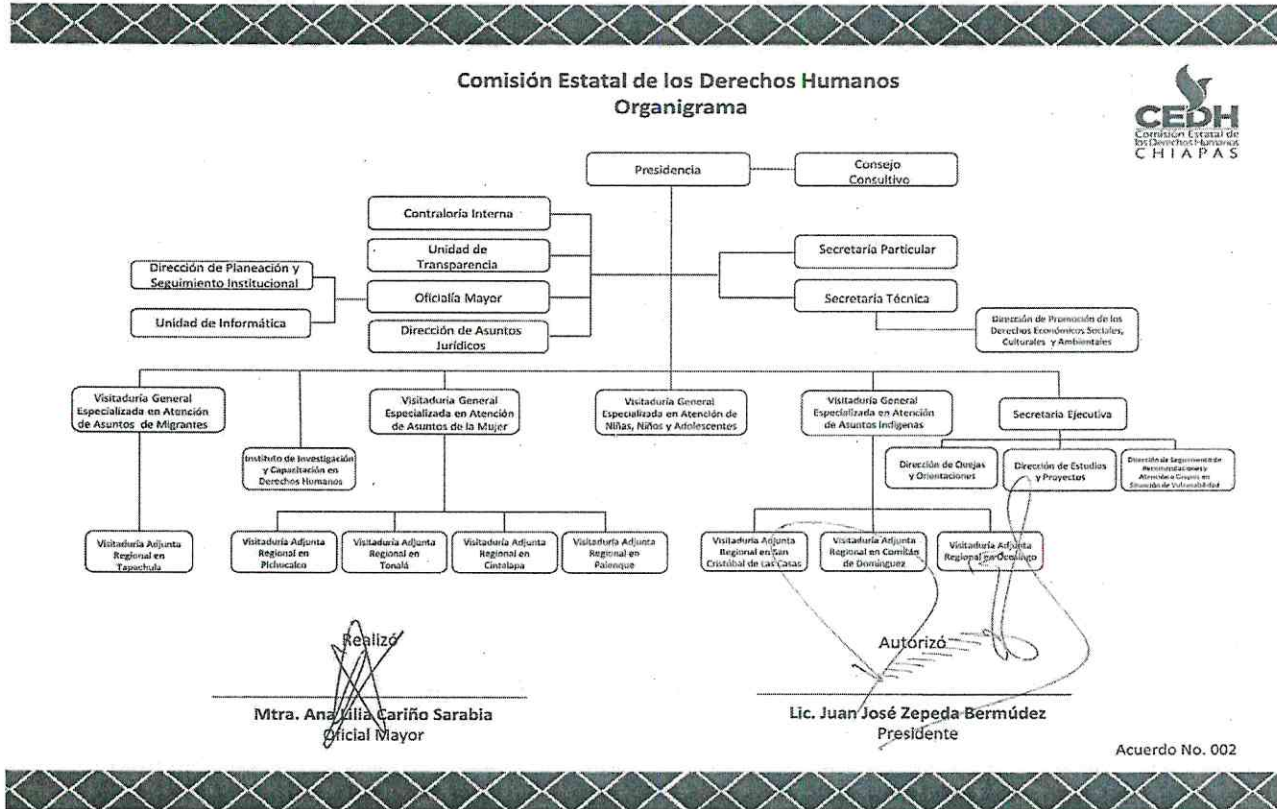

*g) Fideicomisos de los cuales es Fideicomitente o Fideicomisario, y Contratos Análogos, incluyendo Mandatos de los cuales es parte (No Aplica)*

**4.- Bases de Preparación de los Estados Financieros**

Para llevar a cabo la preparación de los Estados Financieros del presente ejercicio se consideró lo siguiente:

*a) Si se ha observado la normatividad emitida por el CONAC y las disposiciones legales aplicables.*  
 Se ha observado la Normatividad emitida por el CONAC y la Ley General de Contabilidad Gubernamental (LGCG), para la emisión de los estados financieros.

*b) La normatividad aplicada para el reconocimiento, valuación y revelación de los diferentes rubros de la información financiera, así como las bases de medición utilizadas para la elaboración de los estados financieros; por ejemplo: costo histórico, valor de realización, valor razonable, valor de recuperación o cualquier otro método empleado y los criterios de aplicación de los mismos.*

Todas las cuentas que afectan económicamente a la **Comisión Estatal de los Derechos Humanos**, están cuantificados en términos monetarios y se registran al costo histórico. El costo histórico de las operaciones corresponde al monto erogado para su adquisición conforme a la documentación contable original justificativa y comprobatoria.

*c) Postulados Básicos de Contabilidad Gubernamental (PBCG).*

Las bases de preparación de los estados financieros de la **Comisión Estatal de los Derechos Humanos**, aplican los postulados básicos siguientes:

*Handwritten notes and signatures in blue ink on the right margin, including a large vertical line and the letters '9' and 'M'.*

- 1.- Sustancia Económica
- 2.- Entes Públicos
- 3.- Existencia Permanente
- 4.- Revelación Suficiente
- 5.- Importancia Relativa
- 6.- Registro e Integración Presupuestaria
- 7.- Consolidación de la Información Financiera
- 8.- Devengo Contable
- 9.- Valuación
- 10.- Dualidad Económica
- 11.- Consistencia

*d) Normatividad supletoria. En caso de emplear varios grupos de normatividades (normatividades supletorias), deberá realizar la justificación razonable correspondiente, su alineación con los PBCG y a las características cualitativas asociadas descritas en el Marco Conceptual de Contabilidad Gubernamental (MCCG) y sus modificaciones*

(No Aplica)

*e) Para las Entidades que por primera vez estén implementando la base devengado de acuerdo a la Ley de Contabilidad; deberán revelar las nuevas políticas de reconocimiento, su plan de implementación, revelar los cambios en las políticas, la clasificación y medición de las mismas, así como su impacto en la información financiera, y presentar los últimos estados financieros con la normatividad anteriormente utilizada con las nuevas políticas para fines de comparación en la transición a la base de devengado.*

(No Aplica)

#### 5.- Políticas de Contabilidad Significativas

(No Aplica)

#### 6.- Posición en Moneda Extranjera y Protección por Riesgo Cambiario

(No Aplica)

#### 7.- Reporte Analítico del Activo

En las reglas específicas del Registro y Valoración del Patrimonio emitidas por el Consejo Nacional de Armonización Contable, se definió como vida útil de un activo, al periodo durante el que se espera utilizar el activo, además, se menciona que se considerará que un activo tiene una vida útil indefinida cuando, sobre la base de un análisis de todos los factores relevantes, no exista un límite previsible al periodo a lo largo del cual se espera que el activo genere rendimientos económicos o potencial de servicio, o a la utilización en la producción de bienes y servicios públicos. Con base en estas reglas, los activos de la **Comisión Estatal de los Derechos Humanos**, sitúa la valoración de sus bienes tangibles e intangibles aplicando la depreciación y amortización, utilizando el procedimiento establecido por el Consejo Nacional de Armonización Contable (CONAC).

Las principales variaciones que presenta el activo del 1 de enero al 31 de diciembre de 2023, se integra de la siguiente manera:

- a) La variación negativa por \$ 255,670.27, del rubro efectivo y equivalentes se debe a cancelación de ministraciones de ejercicios anteriores.
- b) La variación negativa por \$ 109.00, del rubro derecho a recibir efectivo o equivalentes se debe a que el saldo corresponde al ejercicio anterior ya que en este periodo no presenta saldo
- c) La variación negativa por \$ 122,932.61 del rubro de Derechos a Recibir Efectivo o Equivalentes a Largo Plazo se debe a cancelación de comisiones bancarias de años anteriores y baja de vehículo robado.
- d) La variación positiva por \$ 1,441,827.05 del rubro de Bienes Muebles se debe a la adquisición de equipos de cómputo y equipo de aire acondicionado y adquisición de un elevador con recursos ajenos.
- e) La variación negativa por \$ 578,838.67 del rubro de Depreciación, Deterioro y Amortización Acumulada de Bienes se debe a la depreciación de los bienes del ejercicio en curso.

### 8.- Fideicomisos, Mandatos y Análogos

La **Comisión Estatal de los Derechos Humanos**, no tiene Fideicomisos bajo su responsabilidad o donde se haya hecho aportación de recursos alguna.

### 9.- Reporte de la Recaudación

(No Aplica)

### 10.- Información sobre la Deuda y el Reporte Analítico de la Deuda

(No Aplica)

### 11.- Calificaciones Otorgadas

(No Aplica)

### 12.- Proceso de Mejora

#### a) Principales Políticas de Control Interno

Manual de Procedimientos: Nos indica los procedimientos que debemos seguir de forma ordenada en el desarrollo de las actividades; evitando duplicidad de esfuerzos.

Ley General de Contabilidad Gubernamental (LGCG): Nos establece los criterios generales que rigen la contabilidad gubernamental y la emisión de información financiera, incluyendo la presupuestaria y programática en forma razonable y transparente.

Normatividad Contable: Tiene por objeto efectuar el registro contable de los recursos públicos y la preparación de informes financieros de forma armonizada, que dan transparencia para la interpretación, evaluación, fiscalización y entrega de informes; regulando las operaciones contables.

Normas Presupuestarias: Nos indica cómo se ejecuta el gasto público, administrándolo con eficiencia, eficacia, economía, transparencia y honradez, para rendir cuentas de los recursos públicos, así mismo contribuir a fortalecer la armonización presupuestaria y contable.

#### b) Medidas de Desempeño Financiero, Metas y Alcance

A través del proceso de armonización contable, se da un cambio trascendental para atender en tiempo y forma el nuevo esquema de la contabilidad gubernamental, logrando resultados en materia de información financiera, transparencia y rendición de cuentas, así como, mantener la liquidez y solvencia económica.

### 13.- Información por Segmentos

(No Aplica)

### 14.- Eventos Posteriores al Cierre

(No Aplica)

### 15.- Partes Relacionadas

“No existen partes relacionadas que pudieran ejercer influencia significativa sobre la toma de decisiones financieras y operativas”

### 16.- Responsabilidad sobre la Presentación Razonable de la Información Contable

“Bajo protesta de decir verdad declaramos que los Estados Financieros y sus Notas, son razonablemente correctos y son responsabilidad del emisor”



**GOBIERNO CONSTITUCIONAL DEL ESTADO DE CHIAPAS**  
**COMISIÓN ESTATAL DE LOS DERECHOS HUMANOS**  
**NOTAS A LOS ESTADOS FINANCIEROS**  
**DEL 1 DE ENERO AL 31 DE DICIEMBRE DE 2023**  
**(Cifras en Pesos)**

NOTAS DE DESGLOSE

NOTAS AL ESTADO DE ACTIVIDADES

El Estado de Actividades refleja el resultado entre el saldo total de los ingresos captados y el saldo total de los gastos incurridos por la **Comisión Estatal de los Derechos Humanos**, cuya diferencia positiva o negativa determina el ahorro o desahorro del 1 de enero al 31 de diciembre de 2023, sin considerar la inversión física en Bienes Muebles e Inmuebles, Infraestructura y Construcciones en Proceso. De esta forma el resultado durante este periodo refleja un ahorro por \$ 447,117.83.

*Participaciones, Aportaciones, Convenios, Incentivos Derivados de la Colaboración Fiscal, Fondos Distintos de Aportaciones, Transferencias, Asignaciones, Subsidios y Subvenciones, y Pensiones y Jubilaciones*

Al 31 de diciembre de 2023, este rubro está integrado por recursos presupuestales radicados a través de transferencias que la Secretaría de Hacienda realiza con base al presupuesto autorizado, para llevar a cabo las actividades de la **Comisión Estatal de los Derechos Humanos**.

PARTICIPACIONES, APORTACIONES, CONVENIOS, INCENTIVOS DERIVADOS DE LA COLABORACIÓN FISCAL, FONDOS DISTINTOS DE APORTACIONES, TRANSFERENCIAS, ASIGNACIONES, SUBSIDIOS Y SUBVENCIONES, Y PENSIONES Y JUBILACIONES			
( Cifras en Pesos )			
CONCEPTO	NATURALEZA	2023	2022
Transferencias, Asignaciones, Subsidios y Subvenciones, y Pensiones y Jubilaciones	Acreedora	\$ 55,062,020.60	\$ 59,674,744.98
<b>SUMAS</b>		<b>\$ 55,062,020.60</b>	<b>\$ 59,674,744.98</b>

*Otros Ingresos y Beneficios*

El rubro de Otros Ingresos y Beneficios, corresponden a ingresos obtenidos al 31 de diciembre de 2023. A continuación, se explican aquellas que en lo individual representan el 15 % o más del total de las mismas, integrado por: Ingresos y Beneficios varios por deposito efectuado de más en el reintegro de recursos.

OTROS INGRESOS Y BENEFICIOS			
( Cifras en Pesos )			
CONCEPTO	NATURALEZA	2023	2022
Otros Ingresos y Beneficios Varios	Acreedora	\$ 11.99	\$ 22.67
<b>SUMAS</b>		<b>\$ 11.99</b>	<b>\$ 22.67</b>
<b>TOTAL DE INGRESOS Y OTROS BENEFICIOS</b>		<b>\$ 52,062,032.59</b>	<b>\$ 59,674,767.65</b>

**Gastos y Otras Pérdidas**

*Gastos de Funcionamiento*

Los gastos de funcionamiento lo integran todas las erogaciones realizadas en la operatividad al 31 de diciembre de 2023, principalmente en los capítulos 1000 Servicios Personales, 2000 Materiales y Suministros, y 3000 Servicios Generales.

Del total de los Gastos de Funcionamiento, se explican aquellas que en lo individual representan el 15 % o más, de la totalidad de las mismas, el cual se integra de la siguiente manera: el importe de \$ 46,374,440.66



**GOBIERNO CONSTITUCIONAL DEL ESTADO DE CHIAPAS**  
**COMISIÓN ESTATAL DE LOS DERECHOS HUMANOS**  
**NOTAS A LOS ESTADOS FINANCIEROS**  
**DEL 1 DE ENERO AL 31 DE DICIEMBRE DE 2023**  
**(Cifras en Pesos)**

correspondiente a pagos de sueldos y salarios del personal que labora en la **Comisión Estatal de los Derechos Humanos**.

<b>GASTOS DE FUNCIONAMIENTO</b>		
<i>( Cifras en Pesos )</i>		
<b>CONCEPTO</b>	<b>2023</b>	<b>2022</b>
Servicios Personales	\$ 46,374,440.66	\$ 46,733,797.83
Materiales y Suministros	1,475,129.92	1,502,685.32
Servicios Generales	4,894,099.19	8,871,853.30
<b>SUMAS</b>	<b>\$ 52,743,669.77</b>	<b>\$ 57,108,336.45</b>

*Transferencias, Asignaciones, Subsidios y Otras Ayudas*

Las Transferencias, Asignaciones, Subsidios y Otras Ayudas, que en lo individual representan el 15 % o más del total del rubro, lo integran todas las erogaciones realizadas en la operatividad al 31 de diciembre de 2023, principalmente por el importe de \$1,248,180.94, por concepto de Subsidios y Subvenciones.

<b>TRANSFERENCIAS, ASIGNACIONES, SUBSIDIOS Y OTRAS AYUDAS</b>		
<i>( Cifras en Pesos )</i>		
<b>CONCEPTO</b>	<b>2023</b>	<b>2022</b>
Asignación para Aportaciones Publicas	\$ 15,000.00	\$ 0
Subsidios y Subvenciones	1,248,180.94	1,245,653.38
<b>SUMAS</b>	<b>\$ 1,263,180.94</b>	<b>\$ 1,245,653.38</b>

*Otros Gastos y Pérdidas Extraordinarias*

Dentro de este rubro se explican aquellas que en lo individual representan el 15 %, de la totalidad de las mismas, el cual se integra de la siguiente manera: con un importe de \$ 578,868.87 el registro de Estimaciones, Depreciaciones, Deterioros, Obsolescencia y Amortizaciones.

<b>OTROS GASTOS Y PÉRDIDAS EXTRAORDINARIAS</b>		
<i>( Cifras en Pesos )</i>		
<b>CONCEPTO</b>	<b>2023</b>	<b>2022</b>
Estimaciones, Depreciaciones, Deterioros, Obsolescencia y Amortizaciones	\$ 578,838.87	\$1,962,440.21
Otros Gastos	29,225.18	13,841.92
<b>SUMAS</b>	<b>\$ 608,064.05</b>	<b>\$ 1,976,282.13</b>
<b>TOTAL DE GASTOS Y OTRAS PÉRDIDAS</b>	<b>\$ 54,614,914.76</b>	<b>\$ 60,330,271.96</b>

**NOTAS AL ESTADO DE SITUACIÓN FINANCIERA**

El Estado de Situación Financiera muestra la posición financiera de la **Comisión Estatal de los Derechos Humanos**, valuados y elaborados de acuerdo con los Postulados Básicos de Contabilidad Gubernamental, Normas y Metodología para la Emisión de Información Financiera y Estructura de los Estados Financieros del Ente Público y Característica de sus Notas, emitidos por el Consejo Nacional de Armonización Contable (CONAC), el



**GOBIERNO CONSTITUCIONAL DEL ESTADO DE CHIAPAS**  
**COMISIÓN ESTATAL DE LOS DERECHOS HUMANOS**  
**NOTAS A LOS ESTADOS FINANCIEROS**  
**DEL 1 DE ENERO AL 31 DE DICIEMBRE DE 2023**  
**(Cifras en Pesos)**

cual refleja los bienes y derechos que se clasifican en rubros de acuerdo a su disponibilidad de liquidez al igual que sus obligaciones o compromisos, agrupándolas con relación a su exigibilidad.

**ACTIVO**

El activo se compone de los fondos, valores, derechos y bienes cuantificados en términos monetarios, los cuales dispone la **Comisión Estatal de los Derechos Humanos**, para la operatividad y la prestación de servicios públicos, éste se integra como sigue:

**Circulante**

*Efectivo y Equivalentes*

El rubro de efectivo y equivalentes al 31 de diciembre de 2023 asciende a \$ 4,538,184.18, el cual representa el 100 % del total de activo circulante, se integra por la disponibilidad financiera para cubrir los compromisos de pagos a los diferentes proveedores, así como, pagos de impuestos y otras contribuciones, además se encuentran los depósitos en garantía por arrendamiento de Inmuebles. (Locales de las visitadurías foráneas).

<b>EFFECTIVO Y EQUIVALENTES</b>		
<i>( Cifras en Pesos )</i>		
<b>CONCEPTO</b>	<b>2023</b>	<b>2022</b>
<b>Bancos/Dependencias y Otros</b>	\$ 3,720,541.50	1,421,276.80
<b>Fondos con Afectación Específica</b>	762,642.68	3,317,577.65
<b>Depósitos de Fondos de Terceros en Garantía y/o Administración</b>	53,000.00	53,000.00
<b>SUMAS</b>	<b>\$ 4,536,184.18</b>	<b>\$ 4,791,854.45</b>

<b>FONDOS CON AFECTACIÓN ESPECÍFICA</b>	<b>2023</b>	<b>2022</b>
Ingresos Estatales	\$ 0	\$ 1,586.66
Fondo General de Participaciones	174,805.44	2,074,738.42
Fondo de Fiscalización y Recaudación	5,202.84	242,562.15
Fondo de Extracción de Hidrocarburos	582,634.40	998,690.42
<b>SUMAS</b>	<b>\$ 762,642.68</b>	<b>\$ 3,317,577.65</b>

**No Circulante**

*Bienes Inmuebles, infraestructura y Construcciones en Proceso*

Este rubro representa los bienes Inmuebles que son propiedad la **Comisión Estatal de los Derechos Humanos**, que consta de: Predio Urbano donado por el Instituto de Patrimonio del Gobierno del Estado de Chiapas y Construcción en Avenida Hidalgo No. 17 en San Cristóbal de las Casas, Chiapas, el cual fue adquirido con recursos presupuestales de ejercicios anteriores.

Al 31 de diciembre de 2023, este rubro asciende a \$ 12,971,139.00, que representa el 73.8 % del activo no circulante

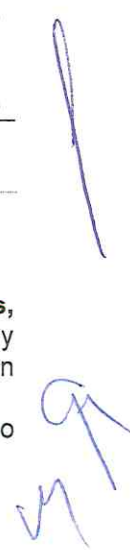



**BIENES INMUEBLES, INFRAESTRUCTURA Y CONSTRUCCIONES EN PROCESO**

( Cifras en Pesos )

CONCEPTO	2023	2022
Terrenos	\$ 1,923,795.00	\$ 1,923,795.00
Edificios no Habitacionales	11,047,344.00	11,047,344.00
<b>SUMAS</b>	<b>\$ 12,971,139.00</b>	<b>\$ 12,971,139.00</b>

**Bienes Muebles**

Este rubro representa los bienes muebles que son propiedad la **Comisión Estatal de los Derechos Humanos**, como son: Mobiliario y Equipo de Administración, Mobiliario y Equipo Educativo y Recreativo, Vehículos y Equipo de Transporte, Maquinaria, Otros Equipos y Herramientas, que aún se encuentran en buenas condiciones y que son básicos para la operatividad del mismo; los cuales fueron adquiridos con recursos presupuestales, así como, algunos fueron obtenidos mediante transferencias, donaciones de otros entes públicos, en ejercicios anteriores, en el ejercicio actual con otros recursos del Fideicomiso Fondo para la Gestión Integral de Riesgos de Desastres F/1153 FOGIRD.

Al 31 de diciembre de 2023, este rubro asciende a \$17,027,662.78, que representa el 96.8 % del activo no circulante.

**BIENES MUEBLES**

( Cifras en Pesos )

CONCEPTO	2023	2022
Mobiliario y Equipo de Administración	\$ 7,701,698.08	\$ 7,673,447.04
Mobiliario y Equipo Educativo y Recreativo	551,598.63	551,598.63
Vehículos y Equipo de Transporte	6,554,792.00	6,554,792.00
Maquinaria, Otros Equipos y Herramientas	2,219,574.06	805,998.06
<b>SUMAS</b>	<b>\$ 17,027,662.78</b>	<b>\$ 15,585,835.73</b>

**Activos Intangibles**

Este rubro representa los activos intangibles que son propiedad de la **Comisión Estatal de los Derechos Humanos**, como es el: software, y que es básico para la operatividad del área administrativa; el cual fue adquirido con recursos presupuestales.

Al 31 de diciembre de 2023 este rubro asciende a \$ 38,280.00, que representa el 0.2 % del activo no circulante.

**ACTIVOS INTANGIBLES**

( Cifras en Pesos )

CONCEPTO	NATURALEZA	2023	2022
Software	Deudora	\$ 38,280.00	\$ 38,280.00
<b>SUMAS</b>		<b>\$ 38,280.00</b>	<b>\$ 38,280.00</b>



**Depreciación, Deterioro y Amortización Acumulada de Bienes**

Este rubro representa la depreciación aplicada a los bienes tangibles que son propiedad de la **Comisión Estatal de los Derechos Humanos**, para lo cual se utiliza la guía de vida útil estimada y porcentajes de depreciación, de acuerdo con los procedimientos y a las normas establecidas para el ejercicio 2023.

Al periodo que se informa, este rubro presenta una cifra negativa de \$ 12,452,519.33, que representa una disminución del 70.8 % del activo no circulante.

DEPRECIACIÓN, DETERIORO Y AMORTIZACIÓN ACUMULADA DE BIENES		
( Cifras en Pesos )		
CONCEPTO	2023	2022
Depreciación Acumulada de Bienes Muebles	\$ (12,452,519.33)	\$ (11,873,680.46)
<b>SUMAS</b>	<b>\$ (12,452,519.33)</b>	<b>\$ (11,873,680.46)</b>

DEPRECIACIÓN, DETERIORO Y AMORTIZACIÓN ACUMULADA DE BIENES				
( Cifras en Pesos )				
DEPRECIACIÓN ACUMULADA DE BIENES MUEBLES	MONTO DEL BIEN	DEPRECIACIÓN DEL EJERCICIO	DEPRECIACIÓN ACUMULADA	TASA APLICADA
Mobiliario y Equipo de Administración	\$ 7,701,698.09	\$ 175,831.10	\$ 5,527,398.55	10 y 33.3 %
Mobiliario y Equipo Educativo y Recreativo	551,598.63	0	591,709.32	10 y 33.3 %
Vehículos y Equipo de Transporte	6,554,792.00	167,980.00	5,611,572.00	20 %
Maquinaria, Otros Equipos y Herramientas	2,219,574.06	235,027.77	721,839.46	10 %
<b>SUMAS</b>	<b>\$ 17,027,662.78</b>	<b>\$ 578,838.87</b>	<b>\$ 12,452,519.33</b>	

**PASIVO**

Es el conjunto de cuentas que permite el registro de las obligaciones contraídas por la **Comisión Estatal de los Derechos Humanos**, para el desarrollo de sus funciones y la prestación de los servicios públicos. Al 31 de diciembre de 2023, los estados financieros reflejan principalmente pasivo circulante o corto plazo, es decir, aquellas obligaciones en que la exigibilidad de pago es menor a un año, así también, pasivo no circulante o a largo plazo que representa las obligaciones con vencimiento posterior a un año.

**Circulante**
**Cuentas por Pagar a Corto Plazo**

Al 31 de diciembre de 2023, este rubro asciende a \$ 2,122,012.83, el cual representa el 100 % del total del pasivo circulante, se integra principalmente por las aportaciones patronales al IMSS, INFONAVIT y el 2 % del impuesto sobre nóminas devengado no pagado del periodo que se informa, así mismo por los compromisos contraídos por servicios necesarios para el funcionamiento de este organismo.

Además, se integra por las retenciones y contribuciones a favor de terceros como son: ISSS, 10 % del I.S.R. por Arrendamiento y Honorarios, cuotas al IMSS e INFONAVIT, los cuales se encuentran pendientes de pago y reintegros a la Secretaría de Hacienda.

**GOBIERNO CONSTITUCIONAL DEL ESTADO DE CHIAPAS**  
**COMISIÓN ESTATAL DE LOS DERECHOS HUMANOS**  
**NOTAS A LOS ESTADOS FINANCIEROS**  
**DEL 1 DE ENERO AL 31 DE DICIEMBRE DE 2023**  
**(Cifras en Pesos)**

Página 11 de 19

Fecha: 26/02/2024

<b>CUENTAS POR PAGAR A CORTO PLAZO</b>			
<b>( Cifras en Pesos )</b>			
<b>CONCEPTO</b>	<b>VENCIMIENTO (DÍAS)</b>	<b>2023</b>	<b>2022</b>
<b>Servicios Personales por Pagar a Corto Plazo</b>	≤ 365	\$ 671,357.89	\$ 664,713.02
<b>Proveedores por Pagar a Corto Plazo</b>	≤ 365	94,419.81	96,780.51
<b>Retenciones y Contribuciones por Pagar a Corto Plazo</b>	≤ 365	1,351,845.77	1,265,042.73
<b>Otras Cuentas por Pagar a Corto Plazo</b>	≤ 365	4,389.36	6,982.48
<b>SUMAS</b>		<b>\$2,122,012.83</b>	<b>\$2,033,518.74</b>

*Fondos y Bienes de Terceros en Garantía y/o Administración a Corto Plazo*

Al 31 de diciembre de 2023, este rubro asciende a \$ 1,888.08, del total del pasivo circulante, se integra por el pago de retenciones que se efectuara del 2% sobre nomina de los recursos proporcionados por el Fideicomiso Fondo para la Gestión Integral de Riesgos de Desastres F/1153 FOGIRD, por la adquisición de elevador para el edificio.

<b>FONDOS Y BIENES DE TERCEROS EN GARANTIA EN GARANTIA Y/O ADMINISTRACION A CORTO PLAZO</b>			
<b>( Cifras en Pesos )</b>			
<b>CONCEPTO</b>	<b>VENCIMIENTO (DÍAS)</b>	<b>2023</b>	<b>2022</b>
<b>Fondos en Administración a Corto Plazo</b>	≤ 365	\$ 1,888.08	\$ 0
<b>SUMAS</b>		<b>\$1,888.08</b>	<b>\$0</b>

**No Circulante**

*Cuentas por Pagar a Largo Plazo*

Este rubro asciende a \$ 417,825.02, que representa el 22.2 % del total del pasivo no circulante y refleja el registro de los compromisos contraídos a largo plazo, por la adquisición de bienes de consumo e inventariables, por la contratación de servicios con proveedores, y por otras deudas comerciales, las cuales se encuentran pendientes de liquidar al 31 de diciembre de 2023.

<b>CUENTAS POR PAGAR A LARGO PLAZO</b>			
<b>( Cifras en Pesos )</b>			
<b>CONCEPTO</b>	<b>VENCIMIENTO (DÍAS)</b>	<b>2023</b>	<b>2022</b>
<b>Proveedores por Pagar a Largo Plazo</b>	> 365	\$ 417,825.02	\$ 833,881.04
<b>SUMAS</b>		<b>\$ 417,825.02</b>	<b>\$ 833,881.04</b>

*Pasivos Diferidos a Largo Plazo*



**GOBIERNO CONSTITUCIONAL DEL ESTADO DE CHIAPAS**  
**COMISIÓN ESTATAL DE LOS DERECHOS HUMANOS**  
**NOTAS A LOS ESTADOS FINANCIEROS**  
**DEL 1 DE ENERO AL 31 DE DICIEMBRE DE 2023**  
**(Cifras en Pesos)**

Página 12 de 19

Fecha: 26/02/2024

Al 31 de diciembre de 2023, este rubro asciende a \$ 1,452,477.61, y representa el 77.2 % del total del pasivo no circulante y se integra principalmente por las prestaciones salariales como son: Sueldos y salarios, aguinaldo devengado no pagado, subsidio para otras medidas económicas, de ejercicios anteriores, así como, por las aportaciones patronales al IMSS e INFONAVIT, las cuales se encuentran pendiente de pago.

Además, se integra por las retenciones y contribuciones a favor de terceros como son: Pensión alimenticia, ISSS, 10 % del I.S.R. por arrendamiento y honorarios, amortización por créditos al INFONAVIT, cuota IMSS los cuales se encuentran pendientes de enterar.

También, se encuentran registrados los rendimientos bancarios y los anticipos de ministraciones, mismas que se encuentran pendientes de regularizar.

<b>PASIVOS DIFERIDOS A LARGO PLAZO</b>			
<i>( Cifras en Pesos )</i>			
<b>CONCEPTO</b>	<b>VENCIMIENTO (DÍAS)</b>	<b>2023</b>	<b>2022</b>
<b>Otros Pasivos Diferidos a Largo Plazo</b>	> 365	\$ 1,452,477.61	\$ 1,430,150.54
<b>SUMAS</b>		<b>\$ 1,452,477.61</b>	<b>\$ 1,430,150.54</b>

<b>OTROS PASIVOS DIFERIDOS A LARGO PLAZO</b>	<b>VENCIMIENTO (DÍAS)</b>	<b>2023</b>	<b>2022</b>
Otros Pasivos a Largo Plazo	> 365	\$ 1,202,527.78	\$ 1,202,527.78
Retenciones y Contribuciones por Pagar a Largo plazo	> 365	121,054.38	114,849.78
Servicios Personales por Pagar a Largo plazo	> 365	55,410.41	35,981.47
Otras Cuentas por Pagar a Largo Plazo	> 365	73,485.04	76,791.51
<b>SUMAS</b>		<b>\$1,452,477.61</b>	<b>\$1,430,150.54</b>

*Provisiones a Largo Plazo*

Este rubro asciende a \$ 11,698.56, el cual representa el 0.6 % del total del pasivo no circulante, se integra principalmente para los pagos de sueldos y salarios al personal que laboro en esta Comisión Estatal de los Derechos Humanos y tienen demanda laboral.

<b>PROVISIONES A LARGO PLAZO</b>			
<i>( Cifras en Pesos )</i>			
<b>CONCEPTO</b>	<b>VENCIMIENTO (DÍAS)</b>	<b>2023</b>	<b>2022</b>
<b>Provisión para Demandas y Juicios a Largo Plazo</b>	> 365	\$ 11,698.56	\$ 11,698.56
<b>SUMAS</b>		<b>\$ 11,698.56</b>	<b>\$ 11,698.56</b>

**GOBIERNO CONSTITUCIONAL DEL ESTADO DE CHIAPAS**  
**COMISIÓN ESTATAL DE LOS DERECHOS HUMANOS**  
**NOTAS A LOS ESTADOS FINANCIEROS**  
**DEL 1 DE ENERO AL 31 DE DICIEMBRE DE 2023**  
**(Cifras en Pesos)**

<b>PROVISIONES A LARGO PLAZO</b>			
<b>( Cifras en Pesos )</b>			
<b>PORVISIÓN PARA DEMANDAS Y JUICIOS A LARGO PLAZO</b>	<b>VENCIMIENTO (DÍAS)</b>	<b>2023</b>	<b>2022</b>
Moreno Calcáneo Laura Irazú	> 365	\$ 389.59	\$ 389.59
Moreno Calcáneo Laura Irazú	> 365	3,049.66	3,049.66
Crocker Pérez Gabriela	> 365	5,100.92	5,100.92
Valdenegro Gamboa Karla Erika	> 365	3,158.39	3,158.39
<b>SUMAS</b>		<b>\$ 11,698.56</b>	<b>\$ 11,698.56</b>

**NOTAS AL ESTADO DE VARIACIÓN EN LA HACIENDA PÚBLICA**

La Hacienda Pública representa el importe de los bienes y derechos que son propiedad la **Comisión Estatal de los Derechos Humanos**, dicho importe es modificado principalmente por el resultado positivo obtenido al 31 de diciembre de 2023, el cual asciende a \$ 447,117.83.

El Estado de Variación en la Hacienda Pública muestra las modificaciones o cambios realizados en la Hacienda Pública, dichas variaciones representan el resultado derivado del registro de operaciones de ejercicios anteriores por reintegros, depuración contable, donaciones, a la fecha que se informa, la Hacienda Pública refleja un saldo de \$ 18,114,844.53.

Así también, es modificado por el aumento o disminución al patrimonio, derivado del registro de movimientos realizados durante el periodo que se informa. A la fecha que se informa la modificación neta positiva al patrimonio es de \$ 787,623.08.

<b>HACIENDA PÚBLICA/PATRIMONIO</b>			
<b>( Cifras en Pesos )</b>			
<b>CONCEPTO</b>		<b>2023</b>	<b>2022</b>
<b>Patrimonio Contribuido</b>		\$ 2,112,805.63	\$ 2,112,805.63
<b>Patrimonio Generado</b>		15,554,921.07	15,214,415.82
<b>SUMAS</b>		<b>\$ 17,667,726.70</b>	<b>\$ 17,327,221.45</b>

**Patrimonio Contribuido**

*Donaciones de Capital*

El importe de \$2,112,805.63 corresponde a los bienes recibidos en donación del Poder Ejecutivo del Estado de Chiapas, a través del Instituto de la Conserjería Jurídica y de Asistencia Legal que consta de: Muebles de oficina y estantería, equipo de cómputo y de tecnología de la Información, otros mobiliarios y equipos de administración y mobiliarios otros equipos y herramientas.

<b>PATRIMONIO CONTRIBUIDO</b>	<b>NATURALEZA</b>	<b>2023</b>	<b>2022</b>
Donaciones de Capital	Acreedora	\$ 2,112,805.63	\$ 2,112,805.63
<b>SUMAS</b>		<b>\$ 2,112,805.63</b>	<b>\$ 2,112,805.63</b>



**Patrimonio Generado**

*Resultados del Ejercicio (Ahorro/Desahorro)*

El resultado positivo obtenido al periodo que se informa asciende a \$ 447,117.83 y representa la disponibilidad financiera del periodo.

<b>PATRIMONIO GENERADO</b>	<b>PROCEDENCIA</b>	<b>2023</b>	<b>2022</b>
Resultados del Ejercicio (Ahorro/Desahorro)	Ingresos y Otros beneficios	\$ 447,117.83	\$ (655,504.31)
	<b>SUMAS</b>	<b>\$ 447,117.83</b>	<b>\$ (655,504.31)</b>

*Resultados de Ejercicios Anteriores*

Este rubro se integra principalmente por saldos de años anteriores, así como, por el traspaso del resultado del ejercicio anterior, efectuado al inicio del presente ejercicio; también se incluyen, aquellos movimientos realizados en el periodo que se informa por concepto de: reintegros de años anteriores y depuración contable.

<b>PATRIMONIO GENERADO</b>	<b>PROCEDENCIA</b>	<b>2023</b>	<b>2022</b>
Resultados de Ejercicios Anteriores	Traspaso de Saldos, Reintegros, y Depuración Contable.	\$ 15,554,921.07	\$ 15,869,920.13
	<b>SUMAS</b>	<b>\$ 15,554,921.07</b>	<b>\$ 15,869,920.13</b>

**NOTAS AL ESTADO DE FLUJOS DE EFECTIVO**

El Estado de Flujos de Efectivo, muestra los flujos de efectivo de La **Comisión Estatal de los Derechos Humanos**, conformado por los elementos básicos: origen y aplicación de los recursos.

*Flujo de Efectivo de las Actividades de Operación*

Durante el periodo que se informa, los orígenes de actividades de operación ministradas fueron por la cantidad de \$ 55,062,032.59. Las aplicaciones de actividades de operación pagadas por el periodo comprendido del 1 de enero al 31 de diciembre de 2023, asciende a \$ 54,614,914.76, el cual refleja un flujo neto positivo por actividades de operación por un importe de \$ 447,117.83.

*Flujo de Efectivo de las Actividades de Inversión*

Durante el periodo que se informa, los orígenes de actividades de inversión cobrados fueron por la cantidad de \$1,357,384.79. Las aplicaciones de actividades de inversión pagadas por el periodo comprendido del 1 de enero al 31 de diciembre de 2023, asciende a \$ 1,756,826.11, el cual refleja un flujo neto a la baja por actividades de inversión por un importe de \$ 399,441.32.

*Flujo de Efectivo de las Actividades de Financiamiento*

Durante el periodo que se informa, los orígenes de actividades de financiamiento fueron por la cantidad de \$117,663.06. Las aplicaciones de actividades de financiamiento pagadas por el periodo comprendido del 1 de enero al 31 de diciembre de 2023, asciende a \$ 421,009.84, el cual refleja un flujo neto negativo por actividades de financiamiento por un importe de \$ 303,346.78.



**GOBIERNO CONSTITUCIONAL DEL ESTADO DE CHIAPAS**  
**COMISIÓN ESTATAL DE LOS DERECHOS HUMANOS**  
**NOTAS A LOS ESTADOS FINANCIEROS**  
**DEL 1 DE ENERO AL 31 DE DICIEMBRE DE 2023**  
**(Cifras en Pesos)**

Página 15 de 19

Fecha: 26/02/2024

*Incremento/Disminución Neta en el Efectivo y Equivalentes al Efectivo*

La disminución neta en el efectivo y equivalentes al 31 de diciembre de 2023 tiene un saldo de \$ 255,670.27.

**Efectivo y Equivalentes**

Las cifras del efectivo y equivalentes al efectivo, al final del ejercicio que figuran en la última parte del Estado de Flujos de Efectivo, es el siguiente:

<b>EFFECTIVO Y EQUIVALENTES AL EFFECTIVO AL FINAL DEL EJERCICIO</b>		
<i>( Cifras en Pesos )</i>		
<b>CONCEPTO</b>	<b>2023</b>	<b>2022</b>
Efectivo y Equivalentes al Efectivo al Final del Ejercicio	<b>\$ 4,536,184.18</b>	<b>\$ 4,791,854.45</b>

**Efectivo y Equivalentes**

El análisis de los saldos inicial y final del efectivo y equivalentes al efectivo, al final del ejercicio del estado de flujos de efectivo, respecto a la composición del rubro de efectivo y equivalentes es como sigue:

<b>EFFECTIVO Y EQUIVALENTES</b>		
<i>( Cifras en Pesos )</i>		
<b>CONCEPTO</b>	<b>2023</b>	<b>2022</b>
<b>Efectivo</b>	\$ 3,720,541.50	1,421,276.80
<b>Bancos/Dependencias y Otros</b>	762,642.68	3,317,577.65
<b>Fondos con Afectación Específica</b>	53,000.00	53,000.00
<b>TOTAL</b>	<b>\$ 4,536,184.18</b>	<b>\$ 4,791,854.45</b>

**Adquisiciones de las Actividades de Inversión efectivamente pagadas**

Al 31 de diciembre de 2023, se realizaron adquisiciones de las Actividades de Inversión efectivamente pagadas, respecto del apartado de aplicación, mismas que a continuación de describen:

<b>ADQUISICIONES DE ACTIVIDADES DE INVERSIÓN EFECTIVAMENTE PAGADAS</b>		
<i>( Cifras en Pesos )</i>		
<b>CONCEPTO</b>	<b>2023</b>	<b>2022</b>
<b>Bienes Inmuebles, Infraestructura y Construcciones en Proceso</b>	<b>\$ 0</b>	<b>\$ 1,923,795.00</b>
Terrenos	0	1,923,795.00
<b>Bienes Muebles</b>	<b>1,441,827.05</b>	<b>354,086.09</b>
Mobiliario y Equipo de Administración	28,251.05	354,086.09
Vehículos y Equipo de Transporte	1,413,576.00	247,300.00
<b>Otras Inversiones</b>	<b>314,999.06</b>	<b>11,062,579.36</b>
<b>TOTAL</b>	<b>\$ 1,756,826.11</b>	<b>\$ 13,340,460.45</b>

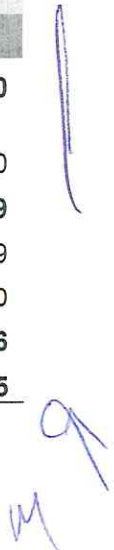

**GOBIERNO CONSTITUCIONAL DEL ESTADO DE CHIAPAS**  
**COMISIÓN ESTATAL DE LOS DERECHOS HUMANOS**  
**NOTAS A LOS ESTADOS FINANCIEROS**  
**DEL 1 DE ENERO AL 31 DE DICIEMBRE DE 2023**  
**(Cifras en Pesos)**

Página 16 de 19

Fecha: 26/02/2024

**Conciliación de Flujos de Efectivo Netos**

A continuación, se presenta la Conciliación de los Flujos de Efectivo Netos de las Actividades de Operación y saldos de Resultados del Ejercicio (Ahorro/Desahorro):

<b>CONCILIACIÓN DE FLUJOS DE EFECTIVO NETOS</b>		
<b>( Cifras en Pesos )</b>		
<b>CONCEPTO</b>	<b>2023</b>	<b>2022</b>
<b>Resultados del Ejercicio Ahorro/Desahorro</b>	<b>\$ 447,117.83</b>	<b>\$ (655,504.31)</b>
<b>Movimientos de partidas (o rubros) que no afectan al efectivo</b>	<b>0</b>	<b>0</b>
Disminución de Inventarios	0	0
<b>Flujos de Efectivo Netos de las Actividades de Operación</b>	<b>\$ 447,117.83</b>	<b>\$ (655,504.31)</b>





**GOBIERNO CONSTITUCIONAL DEL ESTADO DE CHIAPAS**  
**COMISIÓN ESTATAL DE LOS DERECHOS HUMANOS**  
**NOTAS A LOS ESTADOS FINANCIEROS**  
**DEL 1 DE ENERO AL 31 DE DICIEMBRE DE 2023**  
**(Cifras en Pesos)**

**CONCILIACIÓN ENTRE LOS INGRESOS PRESUPUESTARIOS Y CONTABLES, ASÍ COMO ENTRE LOS EGRESOS PRESUPUESTARIOS Y LOS GASTOS CONTABLES**

De conformidad a lo dispuesto por el "Acuerdo por el que se emite el formato de conciliación entre los ingresos presupuestarios y contables, así como entre los egresos presupuestarios y los gastos contables" y sus modificaciones, dictado por el Consejo Nacional de Armonización Contable, a continuación, se presenta la conciliación contable-presupuestaria, correspondiente del 1 de enero al 31 de diciembre de 2023.

<b>COMISIÓN ESTATAL DE LOS DERECHOS HUMANOS</b>	
<b>CONCILIACIÓN ENTRE LOS INGRESOS PRESUPUESTARIOS Y CONTABLES</b>	
<b>DEL 1 DE ENERO AL 31 DE DICIEMBRE DE 2023</b>	
<b>( Cifras en Pesos )</b>	
<b>CONCEPTO</b>	<b>2023</b>
<b>1. Total de Ingresos Presupuestarios</b>	<b>\$ 55,062,020.60</b>
<b>2. Más Ingresos Contables No Presupuestarios</b>	<b>11.99</b>
2.1 Ingresos Financieros	0
2.2 Incremento por Variación de Inventarios	0
2.3 Disminución del Exceso de Estimaciones por Pérdida o Deterioro u Obsolescencia	0
2.4 Disminución del Exceso de Provisiones	0
2.5 Otros Ingresos y Beneficios Varios	11.99
2.6 Otros Ingresos Contables No Presupuestarios	0
<b>3. Menos Ingresos Presupuestarios No Contables</b>	<b>0</b>
3.1 Aprovechamientos Patrimoniales	0
3.2 Ingresos Derivados de Financiamientos	0
3.3 Otros Ingresos Presupuestarios No Contables	0
<b>4. Total de Ingresos Contables</b>	<b>\$ 55,062,032.59</b>



**COMISIÓN ESTATAL DE LOS DERECHOS HUMANOS**  
**CONCILIACIÓN ENTRE LOS EGRESOS PRESUPUESTARIOS Y LOS GASTOS CONTABLES**  
**DEL 1 DE ENERO AL 31 DE DICIEMBRE DE 2023**  
( Cifras en Pesos )

CONCEPTO	2023
<b>1. Total de Egresos Presupuestarios</b>	<b>\$ 54,064,326.94</b>
<b>2. Menos Egresos Presupuestarios No Contables</b>	<b>0</b>
2.1 Materias Primas y Materiales de Producción y Comercialización	0
2.2 Materiales y Suministros	0
2.3 Mobiliario y Equipo de Administración	28,251.05
2.4 Mobiliario y Equipo Educativo y Recreativo	0
2.5 Equipo e Instrumental Médico y de Laboratorio	0
2.6 Vehículos y Equipo de Transporte	0
2.7 Equipo de Defensa y Seguridad	0
2.8 Maquinaria, Otros Equipos y Herramientas	0
2.9 Activos Biológicos	0
2.10 Bienes Inmuebles	0
2.11 Activos Intangibles	0
2.12 Obra Pública en Bienes de Dominio Público	0
2.13 Obra Pública en Bienes Propios	0
2.14 Acciones y Participaciones de Capital	0
2.15 Compra de Títulos y Valores	0
2.16 Concesión de Préstamos	0
2.17 Inversiones en Fideicomisos, Mandatos y Otros Análogos	0
2.18 Provisiones para Contingencias y Otras Erogaciones Especiales	0
2.19 Amortización de la Deuda Pública	0
2.20 Adeudos de Ejercicios Fiscales Anteriores (ADEFAS)	0
2.21 Otros Egresos Presupuestarios No Contables	0
<b>3. Más Gastos Contables No Presupuestarios</b>	<b>578,838.87</b>
3.1 Estimaciones, Depreciaciones, Deterioros, Obsolescencia y Amortizaciones	578,838.87
3.2 Provisiones	0
3.3 Disminución de Inventarios	0
3.4 Otros Gastos	0
3.5 Inversión Pública no Capitalizable	0
3.6 Materiales y Suministros (consumos)	0
3.7 Otros Gastos Contables No Presupuestarios	0
<b>4. Total de Gastos Contables</b>	<b>\$ 54,614,914.76</b>



**NOTAS DE MEMORIA (CUENTAS DE ORDEN)**

Las Notas de Memoria contienen información sobre las cuentas de orden tanto contables como presupuestarias que se utilizan para registrar los movimientos de valores que no afecten o modifiquen el Estado de Situación Financiera de la **Comisión Estatal de los Derechos Humanos**, sin embargo, su incorporación en libros es necesaria con fines de recordatorio, de control y en general sobre los aspectos administrativos, o bien, para consignar sus derechos o responsabilidades contingentes que puedan, o no, presentarse en el futuro.

Al 31 de diciembre de 2023, las cuentas que se manejan para efectos de estas Notas son las siguientes:

**Cuentas de Orden Contables**

No presenta saldos, al 31 de diciembre de 2023.

<b>CUENTAS DE ORDEN CONTABLES</b> ( Cifras en Pesos )	
<b>CONCEPTO</b>	<b>2023</b>
<b>Valores</b>	<b>\$0</b>
<b>Emisión de Obligaciones</b>	<b>0</b>
<b>Avales y Garantías</b>	<b>0</b>
<b>Juicios</b>	<b>0</b>
<b>Mediante Proyectos para Prestación de Servicios (PPS) y Similares</b>	<b>0</b>
<b>Bienes en Concesionados o en Comodato</b>	<b>0</b>

**Cuentas de Orden Presupuestario**

**Cuentas de Ingresos**

(No Aplica)

**Cuentas de Egresos**

Los saldos de los rubros de las cuentas de orden presupuestarias de egresos de la **Comisión Estatal de los Derechos Humanos**, registrados del 1 de enero al 31 de diciembre de 2023, son las siguientes:

<b>CUENTAS DE ORDEN PRESUPUESTARIAS DE EGRESOS</b> ( Cifras en Pesos )	
<b>CONCEPTO</b>	<b>2023</b>
<b>Presupuesto de Egresos Aprobado</b>	<b>\$52,396,819.48</b>
<b>Presupuesto de Egresos por Ejercer</b>	<b>997,693.66</b>
<b>Modificaciones al Presupuesto de Egresos Aprobado</b>	<b>2,665,201.12</b>
<b>Presupuesto de Egresos Comprometido</b>	<b>0</b>
<b>Presupuesto de Egresos Devengado</b>	<b>2,117,623.47</b>
<b>Presupuesto de Egresos Ejercido</b>	<b>0</b>
<b>Presupuesto de Egresos Pagado</b>	<b>51,946,703.47</b>