

NOTAS A LOS ESTADOS FINANCIEROS

Introducción

Atendiendo a lo establecido por el artículo 17 de la Ley General de Contabilidad Gubernamental, cada ente público es responsable de su contabilidad, de la operación del sistema y en consecuencia de la información que proporciona para la integración de la Cuenta Pública.

De conformidad al artículo 46, fracción I, inciso g), 47, 48 y 49 de la Ley General de Contabilidad Gubernamental, así como, a la normatividad emitida por el Consejo Nacional de Armonización Contable, a continuación, se presentan las notas a los estados financieros de la **Comisión Estatal de los Derechos Humanos**, correspondiente al 30 de septiembre de 2023, con los siguientes apartados:

- Notas de Gestión Administrativa,
- Notas de Desglose, y
- Notas de Memoria (Cuentas de Orden).

NOTAS DE GESTIÓN ADMINISTRATIVA

1.- Autorización e Historia

a) Fecha de Creación del Ente Público

La **Comisión Estatal de los Derechos Humanos** fue creada: Según decreto NO: 244. Publicado en el No. 049 del periódico oficial del Estado, el 16 de agosto de 2013. Y Decreto No. 288. Publicado en el No. 069- 2° Sección Tomo III del periódico oficial del Estado, el 27 de noviembre de 2013.

b) Principales Cambios en su Estructura

(No Aplica)

2.- Panorama Económico y Financiero

La situación económica y financiera de la **Comisión Estatal de los Derechos Humanos**, fue aceptable durante el ejercicio; debido a que fueron tomados en cuenta todos los lineamientos y normas emitidos por el Consejo Nacional de Armonización Contable (CONAC), y los recursos ministrados por la Secretaría de Hacienda fueron presupuestados y erogados de manera adecuada tanto presupuestal, contable y financiera.

3.- Organización y Objeto Social

a) Objeto Social

Defender, respetar, estudiar y divulgar la cultura de los Derechos Humanos, conocer de quejas en contra de actos u omisiones de naturaleza administrativa provenientes de cualquier autoridad o servidor público estatal y/o municipal, que se presume violen los Derechos Humanos, así como formular recomendaciones públicas no vinculatorias, denuncias y quejas ante las autoridades respectivas.

Organismo público autónomo, conducido de forma colegiada que vigila, promueve y defiende el cumplimiento de los Derechos Humanos, contenidos en el orden jurídico mexicano e instrumentos internacionales, actuando bajo los principios de imparcialidad, profesionalismo y transparencia; sin discriminación por nacionalidad, género, etnia, edad, preferencias sexuales e ideológicas.

Garantizar plenamente el respeto y protección de los Derechos Humanos para alcanzar mayor credibilidad y reconocimiento social, en la construcción de una sociedad más justa, equitativa y democrática

15
9

b) Principal Actividad

- Garantizar a los hombres, mujeres, pueblos indígenas, migrantes y población en situación de vulnerabilidad el respeto y la defensa de sus Derechos Humanos.
- Proporcionar elementos de sensibilización de una cultura de respeto y defensa de los Derechos Humanos.
- Promover la divulgación de los Derechos Humanos a las personas que habitan y transitan en el Estado.
- Proteger y defender a las personas víctimas de violaciones a los Derechos Humanos.
- Recibir quejas de presuntas violaciones a Derechos Humanos.
- Conocer e investigar a petición de parte o de oficio presuntas violaciones de Derechos Humanos.
- Formular recomendaciones públicas, no vinculatorias y denuncias y quejas ante las autoridades respectivas.
- Procurar la conciliación entre los quejosos y las autoridades señaladas como responsables.
- Impulsar la observancia de los derechos humanos en el Estado.
- Proponer a las diversas autoridades, promuevan los cambios y modificaciones de disposiciones legislativas y reglamentarias, así como de prácticas administrativas.
- Promover el estudio, la enseñanza y divulgación de los derechos humanos en el ámbito Estatal.
- Elaborar y ejecutar programas preventivos en materia de derechos humanos.
- Supervisar el respeto a los derechos humanos en el sistema de reinserción social del Estado.
- Formular programas y proponer acciones con dependencias para el cumplimiento de los tratados, convenciones y acuerdos internacionales signados y ratificados

c) Ejercicio Fiscal

Ejercicio 2023

d) Régimen Jurídico

La **Comisión Estatal de los Derechos Humanos**; está registrada ante el Servicio de Administración Tributaria como persona moral con fines no lucrativos, cuya actividad económica es la administración pública estatal en general, y sus obligaciones son las siguientes:

- Presentar la declaración y pago provisional mensual de retenciones de impuestos sobre la renta (ISR), y sueldos y salarios.
- Presentar declaración anual informativa de Ingresos obtenidos y los gastos efectuados
- Elaboración y timbrado de los CFDI por el pago de sueldos y salarios

e) Consideraciones Fiscales del Ente

La **Comisión Estatal de los Derechos Humanos**, se ubica dentro de las personas morales a que se refiere el artículo 95 y 102 de la LISR, pero tiene otras obligaciones como:

- Presentar la declaración y pago provisional de retenciones de ISR por Sueldos y Salarios
- INFONAVIT
- IMSS
- 2% Impuesto Sobre Nóminas
- 10% de ISR por Arrendamientos de Inmuebles
- 10% de ISR por Honorarios

Handwritten signature or initials in blue ink.

f) Estructura Organizacional Básica

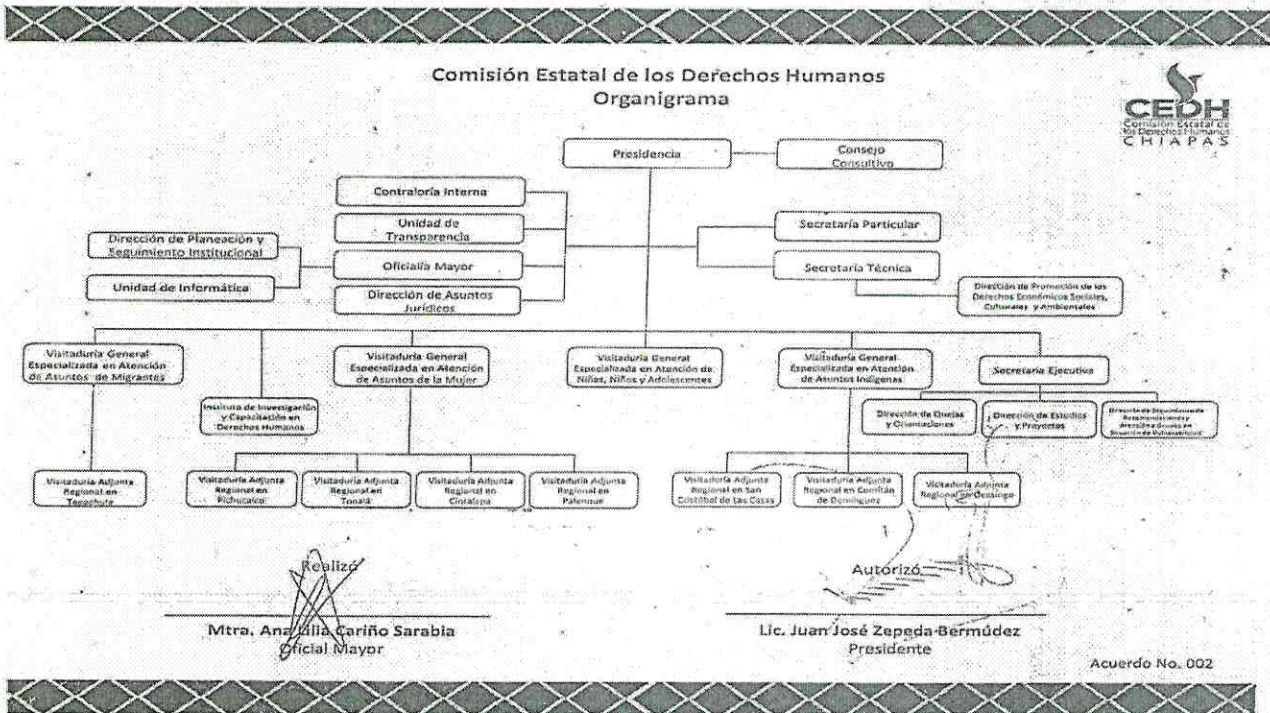

g) Fideicomisos de los cuales es Fideicomitente o Fideicomisario, y Contratos Análogos, incluyendo Mandatos de los cuales es parte
(No Aplica)

4.- Bases de Preparación de los Estados Financieros

Para llevar a cabo la preparación de los Estados Financieros del presente ejercicio se consideró lo siguiente:

a) Si se ha observado la normatividad emitida por el CONAC y las disposiciones legales aplicables.

Se ha observado la Normatividad emitida por el CONAC y la Ley General de Contabilidad Gubernamental (LGCG), para la emisión de los estados financieros.

b) La normatividad aplicada para el reconocimiento, valuación y revelación de los diferentes rubros de la información financiera, así como las bases de medición utilizadas para la elaboración de los estados financieros; por ejemplo: costo histórico, valor de realización, valor razonable, valor de recuperación o cualquier otro método empleado y los criterios de aplicación de los mismos.

Todas las cuentas que afectan económicamente a la **Comisión Estatal de los Derechos Humanos**, están cuantificados en términos monetarios y se registran al costo histórico. El costo histórico de las operaciones corresponde al monto erogado para su adquisición conforme a la documentación contable original justificativa y comprobatoria.

c) Postulados Básicos de Contabilidad Gubernamental (PBCG).

Las bases de preparación de los estados financieros de la **Comisión Estatal de los Derechos Humanos**, aplican los postulados básicos siguientes:

1.- Sustancia Económica

Handwritten signature and initials in blue ink.

- 2.- Entes Públicos
- 3.- Existencia Permanente
- 4.- Revelación Suficiente
- 5.- Importancia Relativa
- 6.- Registro e Integración Presupuestaria
- 7.- Consolidación de la Información Financiera
- 8.- Devengo Contable
- 9.- Valuación
- 10.- Dualidad Económica
- 11.- Consistencia

d) Normatividad supletoria. En caso de emplear varios grupos de normatividades (normatividades supletorias), deberá realizar la justificación razonable correspondiente, su alineación con los PBCG y a las características cualitativas asociadas descritas en el Marco Conceptual de Contabilidad Gubernamental (MCCG) y sus modificaciones

(No Aplica)

e) Para las Entidades que por primera vez estén implementando la base devengado de acuerdo a la Ley de Contabilidad; deberán revelar las nuevas políticas de reconocimiento, su plan de implementación, revelar los cambios en las políticas, la clasificación y medición de las mismas, así como su impacto en la información financiera, y presentar los últimos estados financieros con la normatividad anteriormente utilizada con las nuevas políticas para fines de comparación en la transición a la base de devengado.

(No Aplica)

5.- Políticas de Contabilidad Significativas

(No Aplica)

6.- Posición en Moneda Extranjera y Protección por Riesgo Cambiario

(No Aplica)

7.- Reporte Analítico del Activo

En las reglas específicas del Registro y Valoración del Patrimonio emitidas por el Consejo Nacional de Armonización Contable, se definió como vida útil de un activo, al periodo durante el que se espera utilizar el activo, además, se menciona que se considerará que un activo tiene una vida útil indefinida cuando, sobre la base de un análisis de todos los factores relevantes, no exista un límite previsible al periodo a lo largo del cual se espera que el activo genere rendimientos económicos o potencial de servicio, o a la utilización en la producción de bienes y servicios públicos. Con base en estas reglas, los activos de la **Comisión Estatal de los Derechos Humanos**, sitúa la valoración de sus bienes tangibles e intangibles aplicando la depreciación y amortización, utilizando el procedimiento establecido por el Consejo Nacional de Armonización Contable (CONAC).

Las principales variaciones que presenta el activo del 1 de enero al 30 de septiembre de 2023, se integra de la siguiente manera:

- a) La variación negativa por \$ 1,650,078.84, del rubro efectivo y equivalentes se debe a depósitos pendientes de la Secretaria de Hacienda y cancelación de ministraciones de ejercicios anteriores.
- b) La variación positiva por \$ 91,791.00, del rubro derecho a recibir efectivo o equivalentes se debe a cargos de deudores por gastos a comprobar.
- c) La variación negativa por \$ 122,932.61 del rubro de Derechos a Recibir Efectivo o Equivalentes a Largo Plazo se debe a cancelación de comisiones bancarias de años anteriores y baja de vehículo robado.

8.- Fideicomisos, Mandatos y Análogos

La Comisión Estatal de los Derechos Humanos no tiene Fideicomisos bajo su responsabilidad o donde se haya hecho aportación de recursos alguna.



9.- Reporte de la Recaudación

(No Aplica)

10.- Información sobre la Deuda y el Reporte Analítico de la Deuda

(No Aplica)

11.- Calificaciones Otorgadas

(No Aplica)

12.- Proceso de Mejora

a) Principales Políticas de Control Interno

Manual de Procedimientos: Nos indica los procedimientos que debemos seguir de forma ordenada en el desarrollo de las actividades; evitando duplicidad de esfuerzos.

Ley General de Contabilidad Gubernamental (LGCG): Nos establece los criterios generales que rigen la contabilidad gubernamental y la emisión de información financiera, incluyendo la presupuestaria y programática en forma razonable y transparente.

Normatividad Contable: Tiene por objeto efectuar el registro contable de los recursos públicos y la preparación de informes financieros de forma armonizada, que dan transparencia para la interpretación, evaluación, fiscalización y entrega de informes; regulando las operaciones contables.

Normas Presupuestarias: Nos indica cómo se ejecuta el gasto público, administrándolo con eficiencia, eficacia, economía, transparencia y honradez, para rendir cuentas de los recursos públicos, así mismo contribuir a fortalecer la armonización presupuestaria y contable.

b) Medidas de Desempeño Financiero, Metas y Alcance

A través del proceso de armonización contable, se da un cambio trascendental para atender en tiempo y forma el nuevo esquema de la contabilidad gubernamental, logrando resultados en materia de información financiera, transparencia y rendición de cuentas, así como, mantener la liquidez y solvencia económica.

13.- Información por Segmentos

(No Aplica)

14.- Eventos Posteriores al Cierre

(No Aplica)

15.- Partes Relacionadas

“No existen partes relacionadas que pudieran ejercer influencia significativa sobre la toma de decisiones financieras y operativas”

16.- Responsabilidad sobre la Presentación Razonable de la Información Contable

“Bajo protesta de decir verdad declaramos que los Estados Financieros y sus Notas, son razonablemente correctos y son responsabilidad del emisor”

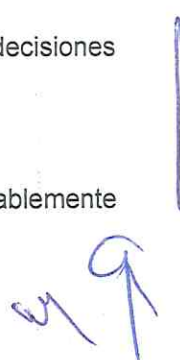



GOBIERNO CONSTITUCIONAL DEL ESTADO DE CHIAPAS

COMISIÓN ESTATAL DE LOS DERECHOS HUMANOS
NOTAS A LOS ESTADOS FINANCIEROS
DEL 1 DE ENERO AL 30 DE SEPTIEMBRE DE 2023
(Cifras en Pesos)

NOTAS DE DESGLOSE

NOTAS AL ESTADO DE ACTIVIDADES

El Estado de Actividades refleja el resultado entre el saldo total de los ingresos captados y el saldo total de los gastos incurridos por la Comisión Estatal de los Derechos Humanos, cuya diferencia positiva o negativa determina el ahorro o desahorro del 1 de enero al 30 de septiembre de 2023, sin considerar la inversión física en Bienes Muebles e Inmuebles, Infraestructura y Construcciones en Proceso. De esta forma el resultado durante este periodo refleja un ahorro por \$ 6.14.

Participaciones, Aportaciones, Convenios, Incentivos Derivados de la Colaboración Fiscal, Fondos Distintos de Aportaciones, Transferencias, Asignaciones, Subsidios y Subvenciones, y Pensiones y Jubilaciones

Al 30 de septiembre de 2023, este rubro está integrado por recursos presupuestales radicados a través de transferencias que la Secretaría de Hacienda realiza con base al presupuesto autorizado, para llevar a cabo las actividades de la Comisión Estatal de los Derechos Humanos.

PARTICIPACIONES, APORTACIONES, CONVENIOS, INCENTIVOS DERIVADOS DE LA COLABORACIÓN FISCAL, FONDOS DISTINTOS DE APORTACIONES, TRANSFERENCIAS, ASIGNACIONES, SUBSIDIOS Y SUBVENCIONES, Y PENSIONES Y JUBILACIONES

(Cifras en Pesos)

Table with 4 columns: CONCEPTO, NATURALEZA, 2023, 2022. Row 1: Transferencias, Asignaciones, Subsidios y Subvenciones, y Pensiones y Jubilaciones, Acreedora, \$ 35,706,027.33, \$ 59,674,744.98. Row 2: SUMAS, \$ 35,706,027.33, \$ 59,674,744.98

Otros Ingresos y Beneficios

El rubro de Otros Ingresos y Beneficios, corresponden a ingresos obtenidos al 30 de septiembre de 2023. A continuación, se explican aquellas que en lo individual representan el 15 % o más del total de las mismas, integrado por: Ingresos y Beneficios varios por deposito efectuado de más en el reintegro de recursos.

OTROS INGRESOS Y BENEFICIOS

(Cifras en Pesos)

Table with 4 columns: CONCEPTO, NATURALEZA, 2023, 2022. Row 1: Otros Ingresos y Beneficios Varios, Acreedora, \$ 0.99, \$ 22.67. Row 2: SUMAS, \$ 0.99, \$ 22.67

TOTAL DE INGRESOS Y OTROS BENEFICIOS \$ 35,706,028.32 \$ 59,674,767.65

Gastos y Otras Pérdidas

Gastos de Funcionamiento

Los gastos de funcionamiento lo integran todas las erogaciones realizadas en la operatividad al 30 de septiembre de 2023, principalmente en los capítulos 1000 Servicios Personales, 2000 Materiales y Suministros, y 3000 Servicios Generales.

Del total de los Gastos de Funcionamiento, se explican aquellas que en lo individual representan el 15 % o más, de la totalidad de las mismas, el cual se integra de la siguiente manera: el importe de 30,811,819.32

Handwritten signature and mark

correspondiente a pagos de sueldos y salarios del personal que labora en la **Comisión Estatal de los Derechos Humanos**.

GASTOS DE FUNCIONAMIENTO		
(Cifras en Pesos)		
CONCEPTO	2023	2022
Servicios Personales	\$ 30,811,819.32	\$ 46,733,797.83
Materiales y Suministros	1,147,169.97	1,502,685.32
Servicios Generales	3,706,788.70	8,871,853.30
SUMAS	\$ 35,665,777.99	\$ 57,108,336.45

Transferencias, Asignaciones, Subsidios y Otras Ayudas

Las Transferencias, Asignaciones, Subsidios y Otras Ayudas, que en lo individual representan el 15 % o más del total del rubro, lo integran todas las erogaciones realizadas en la operatividad al 30 de septiembre de 2023, principalmente por el importe de \$15,000.00, por concepto de aportación al sector público.

TRANSFERENCIAS, ASIGNACIONES, SUBSIDIOS Y OTRAS AYUDAS		
(Cifras en Pesos)		
CONCEPTO	2023	2022
Asignación para Aportaciones Publicas	\$ 15,000.00	0
Subsidios y Subvenciones	0	1,245,653.38
SUMAS	\$ 15,000.00	\$ 1,245,653.38

Otros Gastos y Pérdidas Extraordinarias

También el importe de \$ 25,244.19 por registro de aquellos bienes enajenables e inventariables, cuyo costo unitario de adquisición no sobrepasa 70 veces el valor diario de la Unidad de Medida y Actualización (UMA), al 30 de septiembre de 2023.

OTROS GASTOS Y PÉRDIDAS EXTRAORDINARIAS		
(Cifras en Pesos)		
CONCEPTO	2023	2022
Estimaciones, Depreciaciones, Deterioros, Obsolescencia y Amortizaciones	\$ 0	\$1,962,440.21
Otros Gastos	25,244.19	13,841.92
SUMAS	\$ 25,244.19	\$ 1,976,282.13
TOTAL DE GASTOS Y OTRAS PÉRDIDAS	\$ 35,706,022.18	\$ 60,330,271.96

NOTAS AL ESTADO DE SITUACIÓN FINANCIERA

El Estado de Situación Financiera muestra la posición financiera de la **Comisión Estatal de los Derechos Humanos**, valuados y elaborados de acuerdo con los Postulados Básicos de Contabilidad Gubernamental, Normas y Metodología para la Emisión de Información Financiera y Estructura de los Estados Financieros del Ente Público y Característica de sus Notas, emitidos por el Consejo Nacional de Armonización Contable (CONAC), el cual refleja los bienes y derechos que se clasifican en rubros de acuerdo a su disponibilidad de liquidez al igual que sus obligaciones o compromisos, agrupándolas con relación a su exigibilidad.



ACTIVO

El activo se compone de los fondos, valores, derechos y bienes cuantificados en términos monetarios, los cuales dispone la **Comisión Estatal de los Derechos Humanos**, para la operatividad y la prestación de servicios públicos, éste se integra como sigue:

Circulante
Efectivo y Equivalentes

El rubro de efectivo y equivalentes al 30 de septiembre de 2023 asciende a \$ 2,957,179.78, el cual representa el 96.9 % del total de activo circulante, se integra por la disponibilidad financiera para cubrir los compromisos de pagos a los diferentes proveedores, así como, pagos de impuestos y otras contribuciones, además se encuentran los depósitos en garantía por arrendamiento de Inmuebles. (Locales de las visitadurías foráneas).

EFFECTIVO Y EQUIVALENTES		
(Cifras en Pesos)		
CONCEPTO	2023	2022
Bancos/Dependencias y Otros	\$ 1,694,434.55	1,421,276.80
Fondos con Afectación Específica	1,209,745.23	3,317,577.65
Depósitos de Fondos de Terceros en Garantía y/o Administración	53,000.00	53,000.00
SUMAS	\$ 2,957,179.78	\$ 4,791,854.45

FONDOS CON AFECTACIÓN ESPECÍFICA		
	2023	2022
Ingresos Estatales	\$ 0	\$ 1,586.66
Fondo General de Participaciones	621,907.99	2,074,738.42
Fondo de Fiscalización y Recaudación	5,202.84	242,562.15
Fondo de Extracción de Hidrocarburos	582,634.40	998,690.42
SUMAS	\$ 1,209,745.23	\$ 3,317,577.65

Derechos a Recibir Efectivo o Equivalentes

Este rubro del activo asciende a \$93,438.74, el cual representa el 3.1 % del total de activo circulante, que corresponde al periodo que se informa, y se integra por Gastos a comprobar de empleados de la Comisión Estatal de los Derechos Humanos.

DERECHOS A RECIBIR EFECTIVO O EQUIVALENTES			
(Cifras en Pesos)			
CONCEPTO	VENCIMIENTO	2023	2022
	(DÍAS)		
Cuentas por Cobrar a Corto Plazo	≤ 365	\$ 0	\$ 109.00
Deudores Diversos por Cobrar a Corto Plazo	≤ 365	93,438.74	0
SUMAS		\$ 93,438.74	\$ 109.00

M
P
9



GOBIERNO CONSTITUCIONAL DEL ESTADO DE CHIAPAS

COMISIÓN ESTATAL DE LOS DERECHOS HUMANOS

NOTAS A LOS ESTADOS FINANCIEROS

DEL 1 DE ENERO AL 30 DE SEPTIEMBRE DE 2023

(Cifras en Pesos)

Fecha: 20/10/2023

CUENTAS POR COBRAR A CORTO PLAZO	VENCIMIENTO (DÍAS)	2023	2022
Subsidio al Empleo	≤ 365	\$ 0	\$ 109.00
SUMAS		\$ 0	\$ 109.00

DEUDORES DIVERSOS POR COBRAR A CORTO PLAZO	VENCIMIENTO (DÍAS)	2023	2022
Gastos a comprobar	≤ 365	\$ 93,438.74	\$ 0
SUMAS		\$ 93,438.74	\$ 0

No Circulante

Bienes Inmuebles

Este rubro representa los bienes Inmuebles que son propiedad la **Comisión Estatal de los Derechos Humanos**, que consta de: Predio Urbano donado por el Instituto de Patrimonio del Gobierno del Estado de Chiapas y Construcción en Avenida Hidalgo No. 17 en San Cristóbal de las Casas, Chiapas, el cual fue adquirido con recursos presupuestales de ejercicios anteriores.

Al 30 de septiembre de 2023, este rubro asciende a \$ 12,971,139.00, que representa el 77.6 % del activo no circulante

BIENES INMUEBLES			
(Cifras en Pesos)			
CONCEPTO		2023	2022
Terrenos		\$ 1,923,795.00	\$ 1,923,795.00
Edificios no Habitacionales		11,047,344.00	11,047,344.00
SUMAS		\$ 12,971,139.00	\$ 12,971,139.00

Bienes Muebles

Este rubro representa los bienes muebles que son propiedad la **Comisión Estatal de los Derechos Humanos**, como son: Mobiliario y Equipo de Administración, Mobiliario y Equipo Educativo y Recreativo, Vehículos y Equipo de Transporte, Maquinaria, Otros Equipos y Herramientas, que aún se encuentran en buenas condiciones y que son básicos para la operatividad del mismo; los cuales fueron adquiridos con recursos presupuestales, así como, algunos fueron obtenidos mediante transferencias y donaciones de otros entes públicos, en ejercicios anteriores.

Al 30 de septiembre, este rubro asciende a \$15,585,835.73, que representa el 93.2 % del activo no circulante.

Handwritten signature and vertical line

GOBIERNO CONSTITUCIONAL DEL ESTADO DE CHIAPAS
COMISIÓN ESTATAL DE LOS DERECHOS HUMANOS
NOTAS A LOS ESTADOS FINANCIEROS
DEL 1 DE ENERO AL 30 DE SEPTIEMBRE DE 2023
(Cifras en Pesos)

Fecha: 20/10/2023

BIENES MUEBLES		
(Cifras en Pesos)		
CONCEPTO	2023	2022
Mobiliario y Equipo de Administración	\$ 7,673,447.04	\$ 7,673,447.04
Mobiliario y Equipo Educativo y Recreativo	551,598.63	551,598.63
Vehículos y Equipo de Transporte	6,554,792.00	6,554,792.00
Maquinaria, Otros Equipos y Herramientas	805,998.06	805,998.06
SUMAS	\$ 15,585,835.73	\$ 15,585,835.73

Activos Intangibles

Este rubro representa los activos intangibles que son propiedad de la **Comisión Estatal de los Derechos Humanos**, como es el: software, y que es básico para la operatividad del área administrativa; el cual fue adquirido con recursos presupuestales.

Al 30 de septiembre de 2023 este rubro asciende a \$ 38,280.00, que representa el 0.2 % del activo no circulante.

ACTIVOS INTANGIBLES			
(Cifras en Pesos)			
CONCEPTO	NATURALEZA	2023	2022
Software	Deudora	\$ 38,280.00	\$ 38,280.00
SUMAS		\$ 38,280.00	\$ 38,280.00

Depreciación, Deterioro y Amortización Acumulada de Bienes

Este rubro representa la depreciación aplicada a los bienes tangibles que son propiedad de la **Comisión Estatal de los Derechos Humanos**, para lo cual se utiliza la guía de vida útil estimada y porcentajes de depreciación, de acuerdo con los procedimientos y a las normas establecidas para el ejercicio 2023.

Al periodo que se informa, este rubro presenta una cifra negativa de \$ 11,873,680.46, que representa una disminución del 71 % del activo no circulante.

DEPRECIACIÓN, DETERIORO Y AMORTIZACIÓN ACUMULADA DE BIENES				
(Cifras en Pesos)				
DEPRECIACIÓN ACUMULADA DE BIENES MUEBLES	MONTO DEL BIEN	DEPRECIACIÓN DEL EJERCICIO	DEPRECIACIÓN ACUMULADA	TASA APLICADA
Mobiliario y Equipo de Administración	\$ 7,673,447.04	\$ 0	\$ 5,351,567.45	10 y 33.3 %
Mobiliario y Equipo Educativo y Recreativo	551,598.63	0	591,709.32	10 y 33.3 %
Vehículos y Equipo de Transporte	6,554,792.00	0	5,443,592.00	20 %
Maquinaria, Otros Equipos y Herramientas	805,998.06	0	486,811.69	10 %
SUMAS	\$ 15,585,835.73	\$ 0	\$ 11,873,680.46	



PASIVO

Es el conjunto de cuentas que permite el registro de las obligaciones contraídas por la **Comisión Estatal de los Derechos Humanos**, para el desarrollo de sus funciones y la prestación de los servicios públicos. Al 30 de septiembre de 2023, los estados financieros reflejan principalmente pasivo circulante o corto plazo, es decir, aquellas obligaciones en que la exigibilidad de pago es menor a un año, así también, pasivo no circulante o a largo plazo que representa las obligaciones con vencimiento posterior a un año.

Circulante

Cuentas por Pagar a Corto Plazo

Al 30 de septiembre de 2023, este rubro asciende a \$ 1,662,219.30, el cual representa el 100 % del total del pasivo circulante, se integra principalmente por las prestaciones salariales como son: Sueldos y Salarios, Primas de Vacaciones y Dominical, Previsión Social, Incentivos al Personal y cuotas para seguro de vida, devengado no pagado del periodo que se informa, las aportaciones patronales al IMSS, INFONAVIT y el 2 % del Impuesto Sobre Nóminas, así mismo por los compromisos contraídos por la adquisición de bienes de consumo e inventariables necesarios para el funcionamiento del ente.

Además, se integra por las retenciones y contribuciones a favor de terceros como son: ISSS, 10 % del I.S.R. por Arrendamiento y Honorarios, cuotas al IMSS e INFONAVIT, los cuales se encuentran pendientes de pago y rendimientos bancarios para reintegrar a la Secretaria de Hacienda.

CUENTAS POR PAGAR A CORTO PLAZO			
(Cifras en Pesos)			
CONCEPTO	VENCIMIENTO (DÍAS)	2023	2022
Servicios Personales por Pagar a Corto Plazo	≤ 365	\$ 729,991.96	\$ 664,713.02
Proveedores por Pagar a Corto Plazo	≤ 365	381,690.39	96,780.51
Retenciones y Contribuciones por Pagar a Corto Plazo	≤ 365	542,008.34	1,265,042.73
Otras Cuentas por Pagar a Corto Plazo	≤ 365	8,528.61	6,982.48
	SUMAS	\$1,662,219.30	\$2,033,518.74

No Circulante

Cuentas por Pagar a Largo Plazo

Este rubro asciende a \$ 417,825.02, que representa el 22.5 % del total del pasivo no circulante y refleja el registro de los compromisos contraídos a largo plazo, por la adquisición de bienes de consumo e inventariables, por la contratación de servicios con proveedores, y por otras deudas comerciales, las cuales se encuentran pendientes de liquidar al 30 de septiembre de 2023.



CUENTAS POR PAGAR A LARGO PLAZO			
(Cifras en Pesos)			
CONCEPTO	VENCIMIENTO (DÍAS)	2023	2022
Proveedores por Pagar a Largo Plazo	> 365	\$ 417,825.02	\$ 833,881.04
SUMAS		\$ 417,825.02	\$ 833,881.04

Pasivos Diferidos a Largo Plazo

Al 30 de septiembre de 2023, este rubro asciende a \$ 1,426,293.07, y representa el 76.9 % del total del pasivo no circulante y se integra principalmente por las prestaciones salariales como son: Sueldos y Salarios, Aguinaldo devengado no pagado Subsidio para otras medidas económicas, de ejercicios anteriores, así como, por las aportaciones patronales al IMSS e INFONAVIT, las cuales se encuentran pendiente de pago.

Además, se integra por las retenciones y contribuciones a favor de terceros como son: Pensión Alimenticia, ISSS, 10 % del I.S.R. por Arrendamiento y Honorarios, Amortización por Créditos al INFONAVIT, cuota IMSS los cuales se encuentran pendientes de enterar.

También, se encuentran registrados los rendimientos bancarios y los anticipos de ministraciones, mismas que se encuentran pendientes de regularizar.

PASIVOS DIFERIDOS A LARGO PLAZO			
(Cifras en Pesos)			
CONCEPTO	NATURALEZA	2023	2022
Otros Pasivos Diferidos a Largo Plazo	Acreedora	\$ 1,426,293.07	\$ 1,430,150.54
SUMAS		\$ 1,426,293.07	\$ 1,430,150.54

OTROS PASIVOS DIFERIDOS A LARGO PLAZO	NATURALEZA	2023	2022
Otros Pasivos a Largo Plazo	Acreedora	\$ 1,202,527.78	\$ 1,202,527.78
Retenciones y Contribuciones por Pagar a Largo plazo	Acreedora	114,849.78	114,849.78
Servicios Personales por Pagar a Largo plazo	Acreedora	35,981.47	35,981.47
Otras Cuentas por Pagar a Largo Plazo	Acreedora	72,934.04	76,791.51
SUMAS		\$1,426,293.07	\$1,430,150.54

Provisiones a Largo Plazo

Este rubro asciende a \$ 11,698.56, el cual representa el 0.6 % del total del pasivo no circulante, se integra principalmente para los pagos de sueldos y salarios al personal que laboro en esta Comisión Estatal de los Derechos Humanos y tienen demanda laboral.

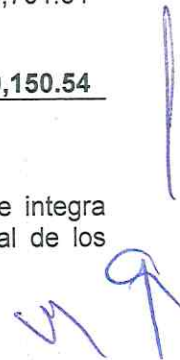

PROVISIONES A LARGO PLAZO

(Cifras en Pesos)

PROVISIONES A LARGO PLAZO	NATURALEZA	2023	2022
Moreno Calcáneo Laura Irazú	Acreedora	\$ 389.59	\$ 389.59
Moreno Calcáneo Laura Irazú	Acreedora	3,049.66	3,049.66
Crocker Pérez Gabriela	Acreedora	5,100.92	5,100.92
Valdenegro Gamboa Karla Erika	Acreedora	3,158.39	3,158.39
	SUMAS	\$ 11,698.56	\$ 11,698.56

NOTAS AL ESTADO DE VARIACIÓN EN LA HACIENDA PÚBLICA

La Hacienda Pública representa el importe de los bienes y derechos que son propiedad la **Comisión Estatal de los Derechos Humanos**, dicho importe es modificado principalmente por el resultado positivo obtenido al 30 de septiembre de 2023, el cual asciende a \$ 6.14.

El Estado de Variación en la Hacienda Pública muestra las modificaciones o cambios realizados en la Hacienda Pública, dichas variaciones representan el resultado derivado del registro de operaciones de ejercicios anteriores por reintegros, depuración contable, donaciones, a la fecha que se informa, la Hacienda Pública refleja un saldo de \$ 16,254,156.84.

Así también, es modificado por el aumento o disminución al patrimonio, derivado del registro de movimientos realizados durante el periodo que se informa. A la fecha que se informa la modificación neta negativa al patrimonio es de \$ 1,073,070.75.

HACIENDA PÚBLICA/PATRIMONIO

(Cifras en Pesos)

CONCEPTO	2023	2022
Patrimonio Contribuido	\$ 2,112,805.63	\$ 2,112,805.63
Patrimonio Generado	14,141,345.07	15,214,415.82
SUMAS	\$ 16,254,150.70	\$ 17,327,221.45

Patrimonio Contribuido
Donaciones de Capital

El importe de \$2,112,805.63 corresponde a los bienes recibidos en donación del Poder Ejecutivo del Estado de Chiapas, a través del Instituto de la Conserjería Jurídica y de Asistencia Legal que consta de: Muebles de oficina y estantería, Equipo de cómputo y de Tecnología de la Información, Otros Mobiliarios y Equipos de Administración y Mobiliarios Otros Equipos y Herramientas.

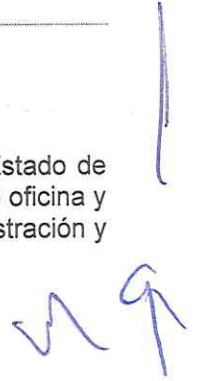



GOBIERNO CONSTITUCIONAL DEL ESTADO DE CHIAPAS

COMISIÓN ESTATAL DE LOS DERECHOS HUMANOS
NOTAS A LOS ESTADOS FINANCIEROS
DEL 1 DE ENERO AL 30 DE SEPTIEMBRE DE 2023
(Cifras en Pesos)

Fecha: 20/10/2023

Table with 4 columns: PATRIMONIO CONTRIBUIDO, NATURALEZA, 2023, 2022. Row 1: Donaciones de Capital, Acreedora, \$ 2,112,805.63, \$ 2,112,805.63. Row 2: SUMAS, \$ 2,112,805.63, \$ 2,112,805.63.

Patrimonio Generado

Resultados del Ejercicio (Ahorro/Desahorro)

El resultado positivo obtenido al periodo que se informa asciende a \$6.14 y representa la disponibilidad financiera del periodo.

Table with 4 columns: PATRIMONIO GENERADO, PROCEDENCIA, 2023, 2022. Row 1: Resultados del Ejercicio (Ahorro/Desahorro), Ingresos y Otros beneficios, \$ 6.14, \$ (655,504.31). Row 2: SUMAS, \$ 6.14, \$ (655,504.31).

Resultados de Ejercicios Anteriores

Este rubro se integra principalmente por saldos de años anteriores, así como, por el traspaso del resultado del ejercicio anterior, efectuado al inicio del presente ejercicio; también se incluyen, aquellos movimientos realizados en el periodo que se informa por concepto de: reintegros de años anteriores y depuración contable.

Table with 4 columns: PATRIMONIO GENERADO, PROCEDENCIA, 2023, 2022. Row 1: Resultados de Ejercicios Anteriores, Traspaso de Saldos, Reintegros, y Depuración Contable, \$ 14,141,345.07, \$ 15,869,920.13. Row 2: SUMAS, \$ 14,141,345.07, \$ 15,869,920.13.

NOTAS AL ESTADO DE FLUJOS DE EFECTIVO

El Estado de Flujos de Efectivo, muestra los flujos de efectivo de La Comisión Estatal de los Derechos Humanos, conformado por los elementos básicos: origen y aplicación de los recursos.

Flujo de Efectivo de las Actividades de Operación

Durante el periodo que se informa, los orígenes de actividades de operación ministradas fueron por la cantidad de \$ 35,706,028.32. Las aplicaciones de actividades de operación pagadas por el periodo comprendido del 1 de enero al 30 de septiembre de 2023, asciende a \$ 35,706,022.18, el cual refleja un flujo neto positivo por actividades de operación por un importe de \$ 6.14.

Handwritten signature or initials in blue ink.



GOBIERNO CONSTITUCIONAL DEL ESTADO DE CHIAPAS

COMISIÓN ESTATAL DE LOS DERECHOS HUMANOS

NOTAS A LOS ESTADOS FINANCIEROS

DEL 1 DE ENERO AL 30 DE SEPTIEMBRE DE 2023

(Cifras en Pesos)

Fecha: 20/10/2023

Flujo de Efectivo de las Actividades de Inversión

Durante el periodo que se informa, los orígenes de actividades de inversión cobrados fueron por la cantidad de \$778,545.92. Las aplicaciones de actividades de inversión pagadas por el periodo comprendido del 1 de enero al 30 de septiembre de 2023, asciende a \$ 1,822,013.80, el cual refleja un flujo neto a la baja por actividades de inversión por un importe de \$ 1,043,467.88.

Flujo de Efectivo de las Actividades de Financiamiento

Durante el periodo que se informa, los orígenes de actividades de financiamiento fueron por la cantidad de \$351,734.95. Las aplicaciones de actividades de financiamiento pagadas por el periodo comprendido del 1 de enero al 30 de septiembre de 2023, asciende a \$ 1,142,947.88, el cual refleja un flujo neto negativo por actividades de financiamiento por un importe de \$ 791,212.93.

Incremento/Disminución Neta en el Efectivo y Equivalentes al Efectivo

La disminución neta en el efectivo y equivalentes al 30 de septiembre de 2023 tiene un saldo de \$ 1,834,674.67.

Efectivo y Equivalentes

Las cifras del efectivo y equivalentes al efectivo, al final del ejercicio que figuran en la última parte del Estado de Flujos de Efectivo, es el siguiente:

EFECTIVO Y EQUIVALENTES AL EFECTIVO AL FINAL DEL EJERCICIO		
(Cifras en Pesos)		
CONCEPTO	2023	2022
Efectivo y Equivalentes al Efectivo al Final del Ejercicio	\$ 2,957,179.78	\$ 4,791,854.45

Efectivo y Equivalentes

El análisis de los saldos inicial y final del efectivo y equivalentes al efectivo, al final del ejercicio del estado de flujos de efectivo, respecto a la composición del rubro de efectivo y equivalentes es como sigue:

EFECTIVO Y EQUIVALENTES		
(Cifras en Pesos)		
CONCEPTO	2023	2022
Efectivo	\$ 1,694,434.55	1,421,276.80
Bancos/Dependencias y Otros	1,209,745.23	3,317,577.65
Fondos con Afectación Especifica	53,000.00	53,000.00
TOTAL	\$ 2,957,179.78	\$ 4,791,854.45

Handwritten signature and date '29' in blue ink.

Adquisiciones de las Actividades de Inversión efectivamente pagadas

Al 30 de septiembre de 2023, se realizaron adquisiciones de las Actividades de Inversión efectivamente pagadas, respecto del apartado de aplicación, mismas que a continuación se describen:

ADQUISICIONES DE ACTIVIDADES DE INVERSIÓN EFECTIVAMENTE PAGADAS		
(Cifras en Pesos)		
CONCEPTO	2023	2022
Bienes Inmuebles, Infraestructura y Construcciones en Proceso	\$ 0	\$ 1,923,795.00
Terrenos	0	1,923,795.00
Bienes Muebles	0	354,086.09
Mobiliario y Equipo de Administración	0	354,086.09
Vehículos y Equipo de Transporte	0	247,300.00
Otras Inversiones	1,822,013.80	11,062,579.36
TOTAL	\$ 1,822,013.80	\$ 13,340,460.45

Conciliación de Flujos de Efectivo Netos

A continuación, se presenta la Conciliación de los Flujos de Efectivo Netos de las Actividades de Operación y saldos de Resultados del Ejercicio (Ahorro/Desahorro):

CONCILIACIÓN DE FLUJOS DE EFECTIVO NETOS		
(Cifras en Pesos)		
CONCEPTO	2023	2022
Resultados del Ejercicio Ahorro/Desahorro	\$ 6.14	\$ (655,504.31)
Movimientos de partidas (o rubros) que no afectan al efectivo	0	0
Disminución de Inventarios	0	0
Otros Gastos Varios	0	0
Flujos de Efectivo Netos de las Actividades de Operación	\$ 6.14	\$ (655,504.31)

CONCILIACIÓN ENTRE LOS INGRESOS PRESUPUESTARIOS Y CONTABLES, ASÍ COMO ENTRE LOS EGRESOS PRESUPUESTARIOS Y LOS GASTOS CONTABLES

De conformidad a lo dispuesto por el "Acuerdo por el que se emite el formato de conciliación entre los ingresos presupuestarios y contables, así como entre los egresos presupuestarios y los gastos contables" y sus modificaciones, dictado por el Consejo Nacional de Armonización Contable, a continuación, se presenta la conciliación contable-presupuestaria, correspondiente del 1 de enero al 30 de septiembre de 2023.





GOBIERNO CONSTITUCIONAL DEL ESTADO DE CHIAPAS

COMISIÓN ESTATAL DE LOS DERECHOS HUMANOS

NOTAS A LOS ESTADOS FINANCIEROS

DEL 1 DE ENERO AL 30 DE SEPTIEMBRE DE 2023

(Cifras en Pesos)

Página 17 de 19

Fecha: 20/10/2023

COMISIÓN ESTATAL DE LOS DERECHOS HUMANOS
CONCILIACIÓN ENTRE LOS INGRESOS PRESUPUESTARIOS Y CONTABLES
DEL 1 DE ENERO AL 30 DE SEPTIEMBRE DE 2023
(Cifras en Pesos)

CONCEPTO	2023
1. Total de Ingresos Presupuestarios	\$ 35,706,028.32
2. Más Ingresos Contables No Presupuestarios	0
2.1 Ingresos Financieros	0
2.2 Incremento por Variación de Inventarios	0
2.3 Disminución del Exceso de Estimaciones por Pérdida o Deterioro u Obsolescencia	0
2.4 Disminución del Exceso de Provisiones	0
2.5 Otros Ingresos y Beneficios Varios	0
2.6 Otros Ingresos Contables No Presupuestarios	0
3. Menos Ingresos Presupuestarios No Contables	0
3.1 Aprovechamientos Patrimoniales	0
3.2 Ingresos Derivados de Financiamientos	0
3.3 Otros Ingresos Presupuestarios No Contables	0
4. Total de Ingresos Contables	\$ 35,706,028.32

Handwritten signature and date in blue ink.



COMISIÓN ESTATAL DE LOS DERECHOS HUMANOS
CONCILIACIÓN ENTRE LOS EGRESOS PRESUPUESTARIOS Y LOS GASTOS CONTABLES
DEL 1 DE ENERO AL 30 DE SEPTIEMBRE DE 2023
(Cifras en Pesos)

CONCEPTO	2023
1. Total de Egresos Presupuestarios	\$ 35,706,022.18
2. Menos Egresos Presupuestarios No Contables	0
2.1 Materias Primas y Materiales de Producción y Comercialización	0
2.2 Materiales y Suministros	0
2.3 Mobiliario y Equipo de Administración	0
2.4 Mobiliario y Equipo Educacional y Recreativo	0
2.5 Equipo e Instrumental Médico y de Laboratorio	0
2.6 Vehículos y Equipo de Transporte	0
2.7 Equipo de Defensa y Seguridad	0
2.8 Maquinaria, Otros Equipos y Herramientas	0
2.9 Activos Biológicos	0
2.10 Bienes Inmuebles	0
2.11 Activos Intangibles	0
2.12 Obra Pública en Bienes de Dominio Público	0
2.13 Obra Pública en Bienes Propios	0
2.14 Acciones y Participaciones de Capital	0
2.15 Compra de Títulos y Valores	0
2.16 Concesión de Préstamos	0
2.17 Inversiones en Fideicomisos, Mandatos y Otros Análogos	0
2.18 Provisiones para Contingencias y Otras Erogaciones Especiales	0
2.19 Amortización de la Deuda Pública	0
2.20 Adeudos de Ejercicios Fiscales Anteriores (ADEFAS)	0
2.21 Otros Egresos Presupuestarios No Contables	0
3. Más Gastos Contables No Presupuestarios	0
3.1 Estimaciones, Depreciaciones, Deterioros, Obsolescencia y Amortizaciones	0
3.2 Provisiones	0
3.3 Disminución de Inventarios	0
3.4 Otros Gastos	0
3.5 Inversión Pública no Capitalizable	0
3.6 Materiales y Suministros (consumos)	0
3.7 Otros Gastos Contables No Presupuestarios	0
4. Total de Gastos Contables	\$ 35,706,022.18

Handwritten signature and date: 20/10/23

NOTAS DE MEMORIA (CUENTAS DE ORDEN)

Las Notas de Memoria contienen información sobre las cuentas de orden tanto contables como presupuestarias que se utilizan para registrar los movimientos de valores que no afecten o modifiquen el Estado de Situación Financiera de la **Comisión Estatal de los Derechos Humanos**, sin embargo, su incorporación en libros es necesaria con fines de recordatorio, de control y en general sobre los aspectos administrativos, o bien, para consignar sus derechos o responsabilidades contingentes que puedan, o no, presentarse en el futuro.

Al 30 de septiembre de 2023, las cuentas que se manejan para efectos de estas Notas son las siguientes:

Cuentas de Orden Contables

No presenta saldos, al 30 de septiembre de 2023.

CUENTAS DE ORDEN CONTABLES (Cifras en Pesos)	
CONCEPTO	2023
Valores	\$0
Emisión de Obligaciones	0
Avales y Garantías	0
Juicios	0
Mediante Proyectos para Prestación de Servicios (PPS) y Similares	0
Bienes en Concesionados o en Comodato	0

Cuentas de Orden Presupuestario

Cuentas de Ingresos

(No Aplica)

Cuentas de Egresos

Los saldos de los rubros de las cuentas de orden presupuestarias de egresos de la **Comisión Estatal de los Derechos Humanos**, registrados del 1 de enero al 30 de septiembre de 2023, son las siguientes:

CUENTAS DE ORDEN PRESUPUESTARIAS DE EGRESOS (Cifras en Pesos)	
CONCEPTO	2023
Presupuesto de Egresos Aprobado	\$52,396,819.48
Presupuesto de Egresos por Ejercer	18,081,920.94
Modificaciones al Presupuesto de Egresos Aprobado	1,391,123.64
Presupuesto de Egresos Comprometido	0
Presupuesto de Egresos Devengado	1,633,135.86
Presupuesto de Egresos Ejercido	0
Presupuesto de Egresos Pagado	34,072,886.32

